సంక్రాంతి మిట్టని పిసిపోసే ప్రెస్

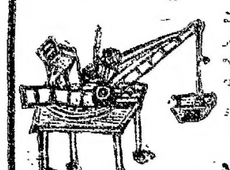

ఎలక్ట్రికల్ మోటారు లేదా ఆయిల్ ఎంజిన్ ద్వారా పని చేయును. గంటకు ఇత్కెట్టుము లేదగిన అత్త 300 కి. గ్రా. నుంచి 400 కి. గ్రా. వరకు.

తయారు చేయువారు :

కర్టక్ ఇండస్ట్రీస్

13.3.14, లాలీ దర్వాజ, హైదరాబాద్—2 (ఫోన్: 57280)

ఉదయం *

విజయవాడ

శనివారం

14—2—1977

THEANDHRAPATRIKA

Regd. H / VJ No. 69

PUBLISHED SIMULTANEOUSLY FROM VIJAYAWADA & HYDERABAD

ఆంధ్రపత్రిక

FOUNDER : DESODDHARAKA K. NAGESWARA RAO

సంచిక : 63

సంచిక : 309

పేజీలు : 6

వెల : 30 పైసలు

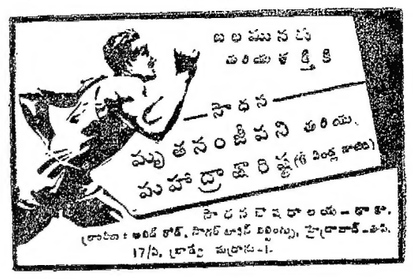

పక్రుద్దీన్ అహ్మద్ భౌతికకాయానికి సమస్త లాంఛనాలతో ఖననక్రియలు

వేలాది ప్రజల, దేశ దేశాల ప్రముఖుల బాష్పాంజలి

న్యూఢిల్లీ, ఫిబ్రవరి 13 : రాష్ట్రపతి ఫక్రుద్దీన్ అలీఅహ్మద్ భౌతికకాయం నేటి సాయంత్రం 5—15 లకు సమస్త రాజ్యాంచనాలతో, వేలాది ప్రజల దుఃఖాశ్రువుల మధ్య వందలాది దేశదేశాల ఆధినేతల ప్రముఖుల, అధికార, ప్రభుత్వ ప్రతిపక్షనాయకుల సమక్షంలో జామా మసీదు ప్రాంగణంలోని గులాబీతోటలో ప్రత్యేకంగా నిర్మించబడిన భూమి దేహరుదుకు అప్పగించబడింది.

భౌతికకాయం మసీదుకు దేహం ఆకాంటకు వరిగ్గా 4—45 నిమిషాలకు కాయం బయట స్థలియందుంచబడింది. ప్రధాన దుఃఖితులు నలిపినికి ఒక్కొక్కటిచప్పి గుర్తుపట్టనిది ఉంటారు. ఆ సమయ రాష్ట్రపతి అంగరక్షకసంఘం వారు విదేశ రాయబారులు ప్రముఖులు, కేంద్ర మంత్రులు, గవర్నరులు ముఖ్యమంత్రులు అత్యవసరిత సయనాలలో పట్టించారు.

ఆ తరువాత నిజాముద్దీన్ జువలియా ప్రధానపూజారి ఖ్వాజాహసన్‌జమీన్ నిజామి తాత్కాలిక రాష్ట్రపతి ప్రధాన మంత్రుల వద్దకు వచ్చి పచ్చ ఉంచగం ఎర్రటి వస్త్రాన్ని భుజపాఘాల మీద కప్పడంతో సాయపడ్డారు.

హసన్‌జమీన్ ఇమామ్‌బిస్తా ఇమామ్ ప్రేమ నుంచి — పుట్టి నంది పట్టాడు మీవు, పుట్టిన తిరిగి వెళ్ళవలసి, పుట్టినై పోతున్నావు — అంటూ ఖురాన్ పంక్తులను పఠించారు.

వస్త్రములో కప్పబడిన భవన స్థలిపై శ్రీ జెత్తి శ్రీమతి ఇందిరాగాంధీలు పుష్పములు నుంచారు.

5—15కు 21 తుపాకులు ప్రేల్చబడ్డాయి. అంతిమ మత్తఘోషణలు పూరించబడ్డాయి.

మీర్గాపికుడికి మరణంలేదు. రాష్ట్రపతి ప్రధాన సైన్యాధిపతిగా. దానికి సంకేతంగా శంఖమత్తడాలు తాళములు పూరించారు.

గంటగోర్ ...జిగిన ...ఆ రాష్ట్రపతిగారి తుదిసంస్కారాలు, జమా మసీద్ ఇమామ్ సయ్యద్ అహ్మద్ బుఖారీ, మౌలానా ఇస్లాం నిర్వహించారు. అధికార సైన్యాధ్యక్షుడు మహ్మద్ బుర్హానుద్దీన్‌లు ఘనమైన నమస్కరించారు.

1969 లో డాక్టర్ జాకీర్‌హుస్సేన్ భౌతిక దేహాన్ని కూడా జమియామిలియా లోని గులాబి తోటలోనే ఖననం చేశారు.

శ్రీ అహ్మద్ భౌతిక దేహాన్ని జామా మసీదు భవనం నీడలో గల గులాబి తోటలో నేడు ఖననం చేశారు. ఈ తోటలో కొంత భాగంలో మొక్కలను నిన్నటి తీసివేశారు.

శ్రీమతి ఇందిరాగాంధి ఏలి ఫక్రుద్దీన్ అలీ అహ్మద్ భౌతికదేహం ఊరేగింపుగా జామా మసీదు భవనం నీడలో గల గులాబి తోటలో నేడు ఖననం చేశారు. ఈ తోటలో కొంత భాగంలో మొక్కలను నిన్నటి తీసివేశారు.

శ్రీమతి ఇందిరాగాంధి ఏలి ఫక్రుద్దీన్ అలీ అహ్మద్ భౌతికదేహం ఊరేగింపుగా జామా మసీదు భవనం నీడలో గల గులాబి తోటలో నేడు ఖననం చేశారు. ఈ తోటలో కొంత భాగంలో మొక్కలను నిన్నటి తీసివేశారు.

శ్రీ అహ్మద్ భౌతిక దేహాన్ని

రేడియో మెకానిక్

వ్యయం ఎవరికివ్వవలసిన ఉద్యోగమునకు గాని వ్యాపారానికి, చదివి విద్యనభ్యసించు ఉద్యోగము చేస్తున్నారు[10th, inter, B. A]లకూ M.O.నందు రేడియో మెకానిక్ కోర్సు ప్రత్యేక్ట్ అప్రెంటిస్ శిక్షణము నందుబడును.
Principal, S.R.E. College, Guntur—2

అంధాసిడరు కావు

డ్రైవింగ్ లైసెన్సు, రేడియో మెకానిక్ కోర్సు ప్రత్యేక్ట్ అప్రెంటిస్ శిక్షణము నందుబడును.
1 రూ. నందు. A.P.T.T. College, (Regd) Arundelpet, Guntur—2

అమ్మకం

షుగర్ కెక్స్ ఎం.ఎస్. బిలెట్ స్టీల్, ఐ. డి. 6" ఓ.డి. 6.5" బరువు 5,000 అడుగులు రెండు స్టాకు మరియు అమ్మకమునకు గలవు. ఆసక్తి గలవారు సంప్రదించగలరు.
Barani Engineering Industries
26/304, Raja Street
Coimbatore-641001,
Phone: 35362.

ప్రకటన

మా క్లయింట్సు విజయవాడ కార్పుకున్నలు కోరకు రామచంద్రరావు గారి కుమార్లు, 1. బసోకుమార్, 2. మురళీకృష్ణులు, సోదరులారా కార్పుకున్నలు అబ్బయ్య, సీతారామారావుగారి భార్య శాస్త్రాణిగారియొక్క యేలూరు తాలూకా పెదపాడు గ్రామ రీసర్వే నెం. 805/2 లు యు 8.00 భూమిని మా క్లయింట్సు విక్రయించవలసియున్నారు. సదరు భూమి యొక్క క్రయ దస్తావేజు పోయినదని చెప్పి సంబంధ బంధువులకు యెవ్వరికైన పనకు భూమిపై హక్కులు గాని, జాలు గాని పుండేయదం యీ క్రింది అడ్రసుకు 28.2.1977 నాటికి తెలియపర్చగలరు. అట్లు తెలియపర్చనియదం మా క్లయింట్సు పొందే క్రయమును రైటు చేయునని ఎల్లరకు తెలియజేయడమైనది.
చెరుకుపల్లివారిపీధి, లక్ష్మీ వెంకటేశ్వరం విజయవాడ—2. లక్ష్మీకేసు.

నోటీసు

ఇందుమూలముగా మా ఖాతాదారులకు మరియు మిగిలినవారందరికి తెలియజేయునది ఏమనగా, మాతట్ల నిత్యనిధి డిపాజిట్ (NND) ఏజంటుగా పనిచేయు శ్రీ తటవర్తి సిద్ధయ్యగారి కుమారుడు శ్రీ శ్రీరామమూర్తిగారు 6-11-1976 నుండి మా నిత్యనిధి డిపాజిట్ ఏజంటుగా పని చేయుట మానివేసారు. గావున శ్రీ తటవర్తి శ్రీరామమూర్తిగారితో 6-11-1976 నుండి జరిపిన లావాదేవీలకు వెకరా బాంకు వారికి ఎట్టి బాధ్యతయు లేదని తెలియజేయుటమైనది.

టి. కె. రంగనాథన్,
మేనేజరు, వెకరా బాంకు.
8-2-1977 జగన్ సెంటరు, విజయవాడ-1.

ఉండి గ్రామ పంచాయతి – ప్రకటన

1977–78 సం.రం తాలూకు యీ గ్రామపంచాయితీ పందలి సాలుసరి పాటలు అనగా మంగళవారము వారపు సంత కైలీమార్కెట్టు, కార్టుస్టాండు, కబేళా, మంగళవారము వారపుసంతలో తుక్కుపేట, 77 మార్చి నెలాఖరుకు తయారుకాబడిన కంపోస్టు, యీ గ్రామ పంచాయితీ నందు నిలువుపున్న పాతబ్యూస్ పేరు మరియు యీ గ్రామపంచాయితీ యేరియా కృష్ణమన్న రెసుపుమన్నంబల కొట్టికి చెట్టు వలసాయము పాట మాత్రము ది. 1-4-77 నుండి ది: 31-3-80 వరకు అగా 3 సం.రంలకు ఉండి గ్రామ పంచాయితీ ఆఫీసు నకదు ది. 22-2-1977 సం.రం లేదిన మధ్యాహ్నం 3-00 గంటల నుండి యీ దిగువ వ్రాయబడిన వారిచేత బహిరంగ వేలము వేయబడును. ప్రతిపాటదారు పాటకుముందుగా నియమిత డిపాజిట్టు చెల్లించి సెక్యూరిటీ సర్టిఫికేటు దాఖలు చేయనిదే పాటపాడుటకు అవకాశమీయరు.

మరియు 1977–78 సం.రం ఈ గ్రామపంచాయితీకి ఆర్డినరీ లైటింగుకు కిర్సనాయిలు, పర్చిస్ బిల్లు నిమిత్తం ఎమ్మెల్యే, పంచాయితీ ఆఫీసుకుచేర వస్తుయిచేయుటకుగాను లేటు తెలుపుకు చేయు నీట్టు సెంటరు ది. 1-3-1977 సం.రం మధ్యాహ్నం 3-00 గంటలలోగా యీ దిగువ సంతకము చేసిన వార్కి దాఖలు చేయవలెను.

నోటు:— పై పాటలు తాలూకు ధరావతులు, పరతులు వగైరా యున్నవి. పెండర్లు తాలూకు ధరావతులు పరతులుకున్నవి యీ ఆఫీసు పనిచేయు వేళలందు కావలసినవారు అడిగి తెలుసుకొనవచ్చును.

గ్రామ పంచాయితీ, ఉండి,
పశ్చిమ గోదావరి జిల్లా.
ఆర్. కృష్ణంరాజు.
ఎగ్జిక్యూటివ్ ఆఫీసరు.

భారత ఆహార సంస్థ

కంట్రాక్ట్ ఆఫీసు: 11-5-450, రెడ్‌హిల్స్, హైదరాబాదు-500004

పత్రికా రాత లేఖనబడుట

టెండరు No. Engg 25 (563) 76

మంచిరియల్ – సివిల్ పని

పనులు: ఈ దిగువ నిర్వాహకుని పనులకుగాను సివిల్ పనులు / ఎం యస్ / రాష్ట్ర పిడబ్ల్యుడి / పబ్బ — / ఇన్సర్ లంగరేని ఇన్వర్టులు చెందిన గుర్తింపబడిన కంట్రాక్టర్లు నుండి ——— సీలు టెండర్లు కోరబడు చున్నవి.

క్ర.సం.	పని పేరు	అంచనా విలువ	ధరావతు	టెండరు డాకుమెంటు వెల [వాపసు రాదు]
1	2	3	4	5
1.	మంచిరియల్‌లోని ఫుడ్ కార్పొరేషన్ ఆవరణలో రిక్లైమింగ్‌పాలు, (బెయిల్స్) నిర్మాణము.	రూ 168603	రూ 4215	రూ—పై 21—10
2.	మాచారెడ్డి [నిజామాబాద్] నిల్వ స్టోర్స్ వాటర్ టాంకుల నిర్మాణము.	30877	772	15—66

పై పనుల కొరకు పూరించిన టెండరు డాకుమెంట్సు ఖరీదును చెల్లించి తేదీ: 21—2—77 నేదినము ది. 11 గం. నుండి సా. 4 గం.వరకు ఎగ్జిక్యూటివ్ ఇంజినీర్ [సివిల్] సుపరిటెండింగ్ కార్పొరేషన్ వారి నుండి పై అడ్రసు నందు టెండరు డాకుమెంట్సు పొందవచ్చును. సీలు చేయబడిన టెండర్లు పై అడ్రసు నందు ఎగ్జిక్యూటివ్ ఇంజినీర్ [సివిల్] ఫుడ్ కార్పొరేషన్ వారి వద్ద 22—2—77 సా. 3—00 గంటలలోపు దాఖలుచేయవలెను. సదరు టెండర్లు అదే రోజు సా. 3—30 గంటలకు తెరువబడును. పైన [4] పనులలో పూరించిన ధరావతులు ఫుడ్ కార్పొరేషన్ ఆంధ్ర ఇండియా, హైదరాబాద్ పేర్న డిమాండు డ్రాఫ్ట్/డిపాజిట్ అండర్ రసీదు రూపంలో టెండరుతో జతపర్చి పంపవలెను. టెండరు చెల్లించని మరియు షరతులలోగల టెండర్లు నిరాకరింపబడును.

అంధ్రప్రదేశ్ స్టేట్ సోషల్ వెల్ఫేర్ అడ్వయిజరీ బోర్డు

ప్రకటన

సెంట్రల్ సోషల్ వెల్ఫేర్ బోర్డు, న్యూఢిల్లీ క్రింద రు.550—25—750—ఇబి—30—900 జీతముతో వెల్ఫేర్ ఆఫీసర్ ఉద్యోగము కొరకు ఈ దిగువ సంతకందారునిచే దరఖాస్తులు కోరబడుచున్నవి. ఈ ఉద్యోగము హైదరాబాదులో ఉండవచ్చును. అయితే ఆ పిమద భారతదేశంలోని ఏ ప్రదేశానికైనా బదిలీ చేయవచ్చును.

పూర్తి వివరములు అర్హతలు, అనుభవము & సర్టిఫికేట్సు/టెస్టిమోనియల్స్ యొక్క నకలులతో దరఖాస్తులు చెయిర్మెన్, ఆంధ్రప్రదేశ్ స్టేట్ సోషల్ వెల్ఫేర్ అడ్వయిజరీ బోర్డు, 3—6—424, హిమాయత్‌నగర్, హైదరాబాదు—29 వారికి 1 మార్చి 1977 లేదికి చేరునట్లు పంపవలెను. అభ్యర్థులకివ్వబడుగము లో గల అభ్యర్థులు తమ దరఖాస్తులను ఈ దిగువ సంతకదారుకు అప్పగించి కాపీలోబాటు తమ అధికారులద్వారా పంపవలెను.

ఈ ఉద్యోగమునకు అవసరమైన అర్హత మరియు అనుభవము.

1. సోషల్ వర్కు రంగంలో ముఖ్యంగా లకపుంట్సుసంబంధ 3 సంవత్సరముల అనుభవముతో సోషల్ వర్కులో యూనివర్సిటీ లేక సోషల్‌వర్కు విషయాలు గ్రాడ్యుయేటుడిప్లమా లేక
2. సోషల్ వర్కు రంగంలో 3 సంవత్సరముల అనుభవముతో అర్హత్వపు అకౌంటింగులో గుర్తింపు బడిన విశ్వవిద్యాలయం నుండి కామర్సులో డిగ్రీ.

కోరదగినవి:— హిందీ లేక ప్రాంతీయభాషలో పరిజ్ఞానము.

వయసు : 30 సంవత్సరములకు మించి యుండరాదు.

పైదియాలు సమయాలు పైదియాలు లేదు అభ్యర్థులకు కోర్టు ధన్ప ప్రకారం రుసుంతప్పకుండ పరిమితి నిబంధనలు పరిశీలించబడును. అర్హత లేదు తరువాత అయినకొలదీన దరఖాస్తులు పరిశీలించబడవు. పైదరాబాదు నందు బయట ఇంటర్వ్యూకు అభ్యర్థులు పిలవబడుతారు ప్రయాణ ఖర్చులు అభ్యర్థులు భరించవలసియుండు పరిమితి. యీ యంటర్వ్యూకు ఏ.పి. లేదు డి. ఏ. చెల్లింపు జరగదు.

చెయిర్మన్,
ఆంధ్రప్రదేశ్ స్టేట్ సోషల్‌వెల్ఫేర్ అడ్వయిజరీ బోర్డు.

ఆంధ్రప్రదేశ్ ప్రభుత్వము

రహదారులు మరియు భవనముల శాఖ, విశాఖపట్నం-13.

చిట్ టెండరు నోటీసు నెం. 65/76-77 తేది 24-1-77 నకు సవరణ ది. 8-2-77

పై సుమారుగల టెండరు నోటీసులో క్రింది మరి కొంత క్రింద చూపబడిన పట్టికలో విధముగా మార్పు చేయడమైనది.

చిట్ టెండరు నోటీసు ప్రకారము పనిపేరు మరియు తదితర విషయములు :

క్ర. సం.	పని పేరు	ధరావత్తు టెండరులోపాటు దీనూరు డ్రాఫ్టు లేక చలాన్‌ద్వారా	సొమ్ము అగ్రిమెంటు సమయమున బ్యాంకు గ్యారంటీద్వారా	టెండరు షెడ్యూలు అమ్మునకు పద్దులో జమ	పనిపూర్తి కాల పరిమితి	టెండరు షెడ్యూలు ఇచ్చుటకు ఆఖరు తేదీ
1.	శ్రీకాకుళం ప్రభుత్వ స్త్రీల కళాశాల పక్కనుంచి ప్రభుత్వ స్త్రీల కళాశాల బస్తుమెంటు భవనము నిర్మాణము. [సూచన వివరము.]	రూ 9000	రు 6000	రూ—పై 104—26	15 మాసములు	రెండవ అంతస్తు

పై నుదహరించినదానికి బదులుగా చదువవలెను.

1.	[పాలకొండ] [పార్వతీపురం]—[శ్రీకాకుళంలో ప్రభుత్వ స్త్రీల కళాశాల బస్తుమెంటు భవనము నిర్మాణము. [సూచన—కాంక్రీటుమీద లాంగర్ పిల్లర్ పునరుద్ధరణము.	2295	1530	50—13	10 మాసములు	[illegible]
2.	[పార్వతీపురము]—[శ్రీకాకుళంలో ప్రభుత్వ స్త్రీల కళాశాల బస్తుమెంటు భవనము నిర్మాణము. [సూచన—కాంక్రీటుపై భాగము చేయుట.	6750	4500	104—26	12 మాసములు	[illegible]

పై పూర్తులు మినహా పై సుదహరించిన చిట్ టెండరు నోటీసులో మిగిలిన షరతులతో ఎట్టి మార్పులేదు.

(సం) టి. కృష్ణమూర్తి,
సూపరింటెండింగ్ ఇంజినీరు,
రహదారులు మరియు భవనముల శాఖ, విశాఖపట్నము—13

క్రీడారంగం:

హాకీలో గోవాపై హర్యానా గెలుపు

న్యూఢిల్లీ, ఫిబ్రవరి 13: జాతీయహాకీ పోటీలలో హర్యానా ఒక్క మ్యాచ్‌లో ఎ. విభాగంలో 3—0 గోలు తేడాతో గోవాపై విజయం సాధించింది. హర్యానా ఆటగాండ్రు మొదటినుంచీ కూడా పై చేయిగానేవున్నారు. ఒక్కటుంటే బాజేంబర్ మొదటి గోలుచేశాడు అర్జుంబుంచి హర్యానా ఆటగాండ్రు ప్రత్యర్థుల గోలు పై నిరంతరాయమయిన దాడిని సాగించారు. గోవా ఆటగాండ్రు కనీసం హర్యానా గోలు సమీపంలోకి వెళ్ళడానికి కూడా అవకాశం దొరకలేదు.

ఎ. విభాగంలో మరో పోటీలో మిజో పూర్ జట్టు ఒరిస్సాను 3—0 గోలులతో ఓడించింది. మూడు గోలులు కూడా ఆట ప్రథమార్థంలోనే లభించాయి.

ఎయిర్ ఇండియా వారి శశిమోహన్

ఎర్రాయి, ఫిబ్రవరి 13: రాయల్ డచ్ యిస్టెర్ ఆటగాడు అయిన ఎయిర్ ఇండియా వాణిజ్య విభాగంలో చేరారు. 24 సంవత్సరాల వయస్సుకలిగిన మిస్టర్ 1975 అమెరికా వాణిజ్య విభాగంలో చేరారు.

పాకిస్తాన్‌కు 280 పరుగులు

ఫ్రిడ్జిటౌన్, (బార్బడోస్), ఫిబ్రవరి13: పాకిస్తాన్ జట్టుకు బార్బడోస్ జట్టుకు ఇక్కడ జరుగుతున్న క్రికెట్ పోటీలో మొదటి రోజున నిన్న ఆట ముగిసే సమయానికి పాకిస్తాన్ నష్టానికి 280 పరుగులు తీసింది.

ఆరుగురు కేంద్ర మంత్రులకు, ముగ్గురు బీహార్ మాజీముఖ్యమంత్రులకు పార్టీ టిక్కెట్లు లభ్యం

న్యూఢిల్లీ, ఫిబ్రవరి 13: రష్యనుగా లోక్ సభ సభాపతి శ్రీ వి. ఆర్. భగత్, ముగ్గురు కేంద్ర మంత్రులు శ్రీయుతులు ఎ. సి. శర్మ, దా. వి. ఎ. సయీద్ మహమ్మదు, ఎ. సి. జార్జి మరియు ఇద్దరు మంత్రులు శ్రీయుతులు ధర్మవీర్ సింగ్, జి. ఎ. యూసఫ్, సాధిపర్ సిద్ధేశ్వరప్రసాదు లకు కాంగ్రెసు టిక్కెట్లు లభించాయి. కేంద్ర ఎన్నికల సంఘం నిన్న బీహార్, కేరళ రాష్ట్రాలకు చెందిన బాబితాలను కొన్నిటిని ఇవాళ విడుదల చేసింది.

ఈ రెండు రాష్ట్రాల యువజన కాంగ్రెస్ అధ్యక్షులకు కాంగ్రెసు టిక్కెట్లు లభించాయి. వీరు శ్రీయుతులు తారిక్ అన్వర్, వి. ఎం. సుధీరన్.

బీహార్ మాజీ ముఖ్యమంత్రులు ముగ్గురు శ్రీయుతులు కేదార్ పాండే, అబ్దుల్ గఫూర్, దరోగా ప్రసాదరాయ్‌లు లోకసభకు పోటీ చేస్తున్నారు. వీరంతా శాసనసభ సభ్యులు.

కేంద్ర మాజీ మంత్రి దా. రామ్‌సుభాగ్ సింగ్ కాంగ్రెసు అభ్యర్థిగా బీహార్‌లోని విక్రం గంజ్ స్థానంనుంచి పోటీ చేస్తారు. ఈయన లోగడ 1971 ఎన్నికల్లో సంస్థా కాంగ్రెసు అభ్యర్థిగా పోటీ చేశారు.

బీహార్‌లోని 54 స్థానాలలోను 43 స్థానాలకు రేపటిరోజు 20 స్థానాలలోను 10 స్థానాలకు, ఎన్నికలసంఘం నిన్న అభ్యర్థులను ఖరారు చేసింది. కేరళలోని ప్రధాన పక్షాలు ఇదు మరికి తిరిగి టిక్కెట్లు లభించాయి.

రేపటిరోజు 542 స్థానాలకు 354 స్థానాలకు అభ్యర్థులను ఖరారు చేశారు.

గుజరాత్‌లో నామినేషన్లు

నిన్న రాష్ట్రంలో నాలుగు నామినేషన్లు దాఖలైనాయి. రష్యనుగా లోకసభ కాంగ్రెసు సభ్యుడు దా. మనోహర్ మోహన్ కటీయా జనతాపార్టీ అభ్యర్థి రాజేంద్ర సింహజీ జనతాపార్టీ అభ్యర్థి శ్రీ పాటీల్ ఎం. పటేల్‌ను ఎదుర్కోవలసియుంటుంది. శ్రీ మనూభాయ్‌పటేల్, శ్రీ ఆర్. జె. అటిన్ (గుజరాత్ బి. ఎల్. డి. అభ్యర్థులు) జనతాపార్టీ టిక్కెట్లపై పోటీ చేస్తున్నారు. గుజరాత్‌లోని 15 స్థానాలకు జనతాపార్టీ తన అభ్యర్థులను ఇప్పటివరకు ప్రకటించింది.

పోలీసుశాఖ కొత్త తరహా చర్యలు

1 వ పేజీ తరువాయి

చేశారు. పిల్లకయినా గొడవ జరుగుతున్నట్లు, వార్త వస్తే ఈ దళాలు అక్కడకు వెళ్ళి పరిస్థితి అదుపులోకి తెస్తాయి.

బర్డా కేంద్రంలో జనవరి రెండు ప్రత్యేక మెరుపు దళాలు ఏర్పాటయ్యాయి. ఇవి పోలీసు సూపరింటెండెంట్ అధ్యక్షత శ్రీకంత ఇంజంగాయి. జిల్లాలో ఎక్కడయినా గొడవ జరిగితే, దాని పరిణామాలను ఏమేమి జరుగుతాయో.

అయితే ఈ దళాలు వినియోగించే పద్ధతి అనుసరించి ఏర్పాటుచేయబడిన అధికారి శ్రీ రామ నందాద్రెడ్డి చెబుతున్నారు.

1971 లో మూడు రాష్ట్రాలలో పోలింగ్ శాంతియుతంగా జరిగినప్పటి, భద్రతను సరిగా శాంతియుతంగా ఎలా నెలకొల్పుతున్నామని అన్నారు.

రాష్ట్రం వ్యాప్తంగా రెండు

"ప్రపంచం ఒక ప్రముఖ రాజనీతిజ్ఞుని కోల్పోయింది": అహ్మద్‌కు కార్టర్ జోహార్లు

వాషింగ్టన్, ఫిబ్రవరి 13: "ప్రపంచం ఒక గొప్ప రాజనీతిజ్ఞుని కోల్పోయింది. అమెరికా ఒక గౌరవనీయుణ్ణి కోల్పోయింది. భారత దేశం ప్రజాస్వామ్య పరాయణుని కోల్పోయింది" అని శ్రీ ఫక్రుద్దీన్ అలీ అహ్మద్ మృతికు, గాంధీజీకాలం నాటి రాజకీయ అధ్యక్షుడు మౌలానా అబుల్ కలామ్ ఆజాద్ భారత తాత్కాలిక రాష్ట్రపతి శ్రీ బి. డి. జత్తీకి సందేశం పంపారు.

రాష్ట్రపతి శ్రీ అహ్మద్ కుటుంబ సభ్యులు, భారత ప్రజలు శ్రీ కార్టర్ జరిపిన తమ పట్ల, అమెరికా ప్రజల తరఫున ప్రదర్శించిన సానుభూతి తెలియజేశారు.

శ్రీ కార్టర్ ప్రధాని శ్రీమతి ఇందిరా గాంధీకి కూడా ఒక సందేశం పంపారు.

హంగరీ అధ్యక్షుని సంతాపం

హంగరీ అధ్యక్షుడు పాల్ లాసోంజ్ శ్రీమతి ఇందిరాగాంధీకి సందేశం పంపుతూ, శ్రీ అహ్మద్ గొప్ప స్నేహితుణ్ణి కోల్పోయామనీ, హంగరీ ప్రజలకు ఆప్తుణ్ణని కోల్పోయామన్నారు. శ్రీ జత్తీకి కూడా అలాంటి ఒక సందేశాన్ని పంపారు.

బర్మా అధ్యక్షుడు

బర్మా అధ్యక్షుడు నెవిన్ శ్రీ జత్తీకి సందేశం పంపుతూ, శ్రీ అహ్మద్ బర్మా సందర్శనకు విచ్చేసినందున వారికోసం తాము లక్షలతో ఎదురుచూస్తుండగా, వారు పరలోకాలకు వెళ్ళారన్న వార్త తెలియగానే ఎంతో విచారించామని తెలిపారు.

అంగోలా అధ్యక్షుడు డాక్టర్ అగస్టినో నెటో తన సంతాపాన్ని తెలుపుతూ ప్రధాని శ్రీమతి ఇందిరాగాంధీకి సందేశం పంపారు.

క్యూబా, బ్రెజిల్, ఇరాక్‌లలో 3 రోజుల సంతాపం

శ్రీ ఫక్రుద్దీన్ అలీ అహ్మద్ మృతికు క్యూబా, బ్రెజిల్, ఇరాక్ ప్రభుత్వాలు గాఢ సంతాపం తెలిపాయి. ఈ దేశాలలో మూడు రోజులపాటు సంతాపదినాలు జరుగుతాయని ప్రకటించాయి.

అన్ని ప్రభుత్వ భవనాలమీద జాతీయ పతాకాలు సగానికి దించివేశారు.

యువజన కాంగ్రెసు సేవా తత్పరత

న్యూఢిల్లీ, ఫిబ్రవరి 13: భారతీయ యువజన కాంగ్రెసు కార్యకర్తలు, అధికారాన్ని, పదవులను ఆశించటంలేదు. జాతిని, కాంగ్రెసు, సమైక్యతను బలపరుస్తున్నారు.

రాబోవు లోక్‌సభ ఎన్నికలలో యువజన కాంగ్రెసు పోరాడుతుంది.

యువజన కాంగ్రెసు జాతీయ సంచాలక సమావేశంలో ఈ నిర్ణయాన్ని ఆమోదించారు.

పార్లమెంటు సభ్యురాలు శ్రీమతి అందా పాని అధ్యక్షత వహించారు. లోక్‌సభ ఎన్నికలలో కాంగ్రెసు అభ్యర్థులను బలపరచవలసిన కోసం సమావేశం జరిపారు. రాష్ట్ర సంఘాల అధ్యక్షులు, శ్రీ సంజయ్ గాంధీ వర్గంలో పాల్గొన్నారు

రాష్ట్రపతి నామినేషన్ నేడు 11వ తేదీన రాష్ట్రపతి భవన్‌లో ఉపరాష్ట్రపతి శ్రీ బి. డి. జత్తీ చేత భారత ప్రధాన న్యాయమూర్తి శ్రీ బేగ్ ప్రమాణస్వీకారం చేయించారు.

ఆరు సంవత్సరాలు కాంగ్రెసు నిధులు దుర్వినియోగం చేసిన సంజీవరెడ్డి: పెండేకంటి

ప్రతి విమర్శ

కర్నూలు, ఫిబ్రవరి 13: ఆరు సంవత్సరాలపాటు కాంగ్రెసు పార్టీ నిధులను దుర్వినియోగం చేసినందుకు ఆరోపణ ఎదుర్కొంటున్న సంజీవరెడ్డి ఇంగ్లీషు పత్రికలకు ప్రకటనలు ఇవ్వడం ఆశ్చర్యం కలిగిస్తోందని, పెండేకంటి వెంకటసుబ్బయ్య విలేకరులతో అన్నారు. ఆదివారం ఇక్కడ జరిగిన సభలో శ్రీ నీలం సంజీవరెడ్డి, సంధ్యాల నుంచి పోటీ చేయకపోవటానికి కారణం ఏమిటోనని, ఆసెంబ్లీకిగాని, లోక్‌సభకుగాని, ఎప్పుడు సొంత నియోజకవర్గంలో శ్రీ సంజీవరెడ్డి గెలవటం జరుగలేదని ఆయన విమర్శించారు.

సంధ్యాల, కర్నూలులలో నామినేషన్‌లు ఏవి ఇంకా దాఖలుకాని స్థితి

సంధ్యాల, కర్నూలు నియోజకవర్గంలో ఏ ఒక్కరి అభ్యర్థిత్వం పత్రాలు ఫిబ్రవరి 11 దాకా దాఖలు చేయబడలేదు. అభ్యర్థులు నుంచి రోజుకోసారి నేడు ఫిబ్రవరి 12న వస్తున్నారు. కర్నూలు స్థానానికి జనతా పార్టీవారు తమ అభ్యర్థి ఎవరయిందీ ఇంకా ప్రకటించవలసివుంది. జనతాపార్టీ నిబంధనలు, పట్టణాలలో అన్నిచోట్లా, సరిగా కనిపిస్తున్నాయి. కాంగ్రెసు పార్టీ తన ప్రచారాన్ని ప్రారంభించవలసివుంది.

శ్రీమతి విజయరాజే సింధియా విడుదల

భోపాల్, ఫిబ్రవరి 13: పార్లమెంటు సభ్యురాలు శ్రీమతి విజయరాజే సింధియాను మధ్యప్రదేశ్ ప్రభుత్వం నిన్న విడుదల చేసింది.

రాజస్థాన్ సభ్యులు శ్రీ హరిబాబు జోషి, శ్రీ పీతర్ సాలిచ్‌లను డిటెన్షన్ చట్టంక్రింద ఎత్తివేశారు.

"ప్రజలందరి జీవన పరిస్థితులు మెరుగుపరచడమే జనతాపార్టీ లక్ష్యం"

నెల్లూరు, ఫిబ్రవరి 13: శ్రీ పామిరెడ్డి రాజగోపాలరెడ్డి అధ్యక్షుడుగా జిల్లా జనతా పార్టీ ఏర్పాటయింది. ప్రస్తుతం జనతాపార్టీ కార్యాలయంగా ఉన్న భవనం జనతా పార్టీ కార్యాలయంగా మార్పు చేయబడింది. శ్రీ కొరిమెర్ల వెంకటేశ్వర్లు ఈపార్టీ కార్యాలయానికి ప్రారంభోత్సవం చేశారు.

జనతాపార్టీ ఆధ్వర్యంలో టవున్‌హాలులో ఏర్పాటైన బహిరంగ సభలో ప్రసంగిస్తూ, అన్నిరకాల ప్రజల జీవన పరిస్థితులను మెరుగుపరిచేలా మన దేశ భవిష్యత్తును యువజన నాయకులు శ్రీ వెంకయ్యనాయుడు అన్నారు. బలమైన ప్రతిపక్షం ఎప్పుడూ ఉండాలని, ప్రతి పక్షాలే లేనిచోట ప్రజాస్వామ్యం మనుగడ లేదని అన్నారు. ఏక కుటుంబం, ఏక వ్యక్తి పరిపాలనా నియంతృత్వానికి, ప్రజాస్వామ్యానికి ప్రస్తుతం పోరాటం జరుగుతోందన్నారు. అభ్యర్థి ఎవరు అన్నది ఆలోచించవలసిన, ప్రజల పరిస్థితులను గమనించి ఏ అభ్యర్థి అయితే ఏ మార్పులను సూచించగలడో, ప్రజాస్వామ్యాన్ని పరిరక్షించగలడో అటువంటి సరియైన పార్టీ అభ్యర్థికి ఓటు చేయాలని ఆయన పౌరులను విజ్ఞప్తి చేశారు.

ప్రజాస్వామ్య పద్ధతులపై స్వాతంత్ర్య రక్షణకు ప్రమాదంలో ఇతర ప్రజాస్వామ్య దేశాలతో సంబంధాలు కలిగి వుండాలని, నేరాలే వంటి మహా నాయకులు మిత్రదేశాల సాయం స్వాతంత్ర్యం కోసం పోరాడాలని శ్రీ జి. వి. కొండయ్య అన్నారు. గత ఎన్నికలలో కాంగ్రెసు పార్టికి మెజారిటీ సీట్లు లభించినప్పటికీ, 45 శాతం మంది ఓట్లు సాధించలేదని, ప్రతిపక్షాలకు ఎక్కువ సీట్లు సాధించాయి అని ఆయన అన్నారు.

ధరలు రాకెట్ వేగంతో పెరుగుతున్నప్పటికీ ధరలు పెరగ కూడదని ప్రభుత్వం అంటూందని, ఈ నిజం అందరికీ తెలుసునని శ్రీ కొండయ్య అన్నారు. కాంగ్రెసు పార్టీ అందంగా పాడికగా వుండే గృహం వారిది, అలాంటి పెద్ద సత్రం వంటిదని శ్రీ కొండయ్య వ్యాఖ్యానించారు.

ప్రజాస్వామ్య పరిరక్షణకు ఈ కలియుగంలో జయప్రకాశ్ నారాయణ్ కృషి అపారమని నిలవారని శ్రీ కొరిమెర్ల వెంకటేశ్వర్లు అన్నారు.

శ్రీ పామిరెడ్డి రాజగోపాలరెడ్డి సభకు అధ్యక్షత వహించారు. శ్రీ కృష్ణారెడ్డి, శ్రీ వై. సి. రంగారెడ్డి ప్రభృతులు కూడా ప్రసంగించారు. (స్వ.వి)

జ్యోతిష్కులకు గిరాకీ!

విశాఖపట్నం, ఫిబ్రవరి 13: లోక్‌సభ ఎన్నికలు ప్రకటించబడటంతో జ్యోతిష్కులకు తాయత్తులు వగైరా చూచువారు పండితులకు మళ్ళీ గిరాకీ పెరిగింది.

మంచిరోజు, ముహూర్తాలలో, మన్నుగనాటి గరిటెలు అభ్యర్థులు వారి నుదుటన ఉంచుకుంటున్నారు. ఇప్పటి తిథి నుండి లగ్న నిర్ణయంలో ప్రముఖులు విశాఖ జిల్లాలో నుండి చాలా అభ్యర్థులు మొన్న గురువారంనాడు నామినేషన్లు వేశారు. విశాఖ కాంగ్రెసు అభ్యర్థి చెట్టి నామినేషన్ దాఖలు చేయబోయారు. చెట్టి నుండిరోజు కాబట్టి నామినేషన్లు రద్దు చేయగలరు అంటూ ఒక ఎన్నికల అధికారి వ్యాఖ్యానించారు.

ప్రధానితో విదేశీ ప్రతినిధుల సమావేశం

న్యూఢిల్లీ, ఫిబ్రవరి 13: రాష్ట్రపతి ఎన్నికలు ఆంధ్రప్రదేశులు పోటీపడ్డ వచ్చిన 27 ప్రతినిధిబృందాల నాయకులతో కొందరు ప్రధానమంత్రి శ్రీమతి ఇందిరాగాంధీని నిన్న, నేడు కలుసుకున్నారు.

మేయర్ ప్రధాన మంత్రి శ్రీ మొరార్జీ దేశాయ్, అధ్యక్షుని ప్రత్యేక దూత శ్రీ సుబ్రహ్మణ్యం గారు కాంగ్రెస్ అధ్యక్షులు సంభాషించారు.

బ్రిటన్‌కు చెందిన కాన్సర్వేటివ్ జోనాథన్ నాట్‌ప్లేస్, ఫ్రాన్సుకు చెందిన జీన్ పెర్రెట్, జి. డి. ఎల్. కి చెందిన శ్రీ సంజీవ్ పంత్, యుగోస్లావియాకు చెందిన శ్రీ సిటెటన్ మిలోవిక్, శ్రీమతి ప్రధాని శ్రీమతి గాంధిని మర్యాద పూర్వకంగా కలుసుకున్నారు.

శ్రీ రమురామయ్య కార్యక్రమం

విజయవాడ, ఫిబ్రవరి 13: కేంద్ర మంత్రి శ్రీ కొత్తపల్లి రామయ్య నేటి సాయంత్రం ఢిల్లీ నుండి విమానంలో హైదరాబాదు వస్తారు. హైదరాబాదు నుండి కారులో చేరి ఉదయం విజయవాడ చేరుకుంటారు. ఆ తరువాత మంగళగిరి మీదుగా గుంటూరు వెడతారు.

పురుషుల ఫ్యాషన్ ప్రపంచంలో అడుగు పెట్టండి

జాకెటింగులు, షర్టింగులు మరియు ఇతర కలకలం లోని అన్ని ప్రముఖ కాంబినేషన్లు. 100% పాలిఎస్టర్ షర్టింగ్స్, జాకెటింగ్స్, కాటన్—సూపర్‌మాన్, పోలీస్, చెకర్స్, స్క్వేర్ డాట్.

ఒరిగా బజార్, ఫ్యాషన్ ఫ్యాబ్రిక్స్ పరిశీలించి మీకు నచ్చినవి ఎంపికచేసుకోండి.

అత్యుత్కృష్టమైన తక్కువ వెలకు మాత్రమే అమ్మబడును.

janata bazar® టెలి: 56210 బాంబే స్టేషన్‌రోడ్, హైదరాబాదు—500001

నేడే గొప్ప ప్రారంభం!

మీనా బజార్ ఆఫ్ బాంబే

హైదరాబాద్‌నందు మొదటి దఫాగా

కళాభవన్ - సైఫాబాద్

(రవీంద్రభారతి ప్రక్కన)

ప్రదర్శనశాల & అమ్మకపుశాల ప్రారంభించుచున్నారు

ఇందు బాంబే డైయింగ్ — మఫత్‌లాల్ — టాటా — బిన్నీ — న్యూ గేట్ — జ్యోత్స్న విష్ణు బెడ్ షీట్లు — దిండు వరలు — చీరెలు—షర్టు మరియు పాంటు గుడ్డలు — తువ్వాళ్లు వగైరా వగైరా

15% నుండి 60% వరకు రిబేటుతో అమ్మబడును

అధునాతన స్టెయిన్‌లెస్ స్టీలు కట్‌లరీకి 50% రిబేటు

నేడు మాత్రమే యీ తగ్గింపు ధర

టెరి బెడ్ షీటు	రు. 6-50	టెరివాయిలు చీరెలు	రు. 25-00
బాంబే డైయింగ్ డైట్ బెడ్‌షీట్లు	రు. 8-90	ఆర్గాంజా చీరెలు	రు. 32-50
ప్రింటెడ్ దిండు వరలు	రు. 2-00	అమెరికన్ జార్జెట్	రు. 59-00
ప్రింటెడ్ బెడ్‌షీట్లు	రు. 12-50	మఫత్‌లాల్ టెరికాట్ చీరెలు	రు. 34-50
పాలిస్టర్ షర్టింగులు	రు. 12-50	పాలిస్టర్ పాంట్ పీస్	రు. 39-50

ధరల స్థిరత్వమునకు మేము కట్టుబడియున్నాము

అహ్మద్ మృతికి సమష్టి సంతాప సభ: జనతా సూచనకు ప్రభుత్వం హర్షం

న్యూఢిల్లీ, ఫిబ్రవరి 13: భారత రాష్ట్రపతి ఫక్రుద్దీన్ అలీ అహ్మద్‌కు సమష్టి సంతాప సభ జరగాలని జనతా పార్టీ చేసిన సూచనను ప్రభుత్వం హర్షం తెలియజేసింది.

అంతరంగిక వ్యవహారాల సహాయమంత్రి శ్రీ రాంధులాకు తమపార్టీ లోక్‌సభ్యులు, ప్రతిపక్షనాయకులు కూడా పాల్గొనే పార సభ జరగాలని సూచన చేసినట్లు జనతా పార్టీ కార్యదర్శి శ్రీ ఎల్. కె. అద్వాని సభ్యులకు తెలిపారు.

శ్రీ మొరార్జీ తన సమాధానంలో అది సరైన పద్ధతి అన్నారని. అయితే ఇరువైపులకు తేడా మాత్రం నిర్ణయం కాలేదన్నారు శ్రీ అద్వాని.

కరాచి నుంచి శ్రీ ఫక్రుద్దీన్ సోదరి రాక

న్యూఢిల్లీ, ఫిబ్రవరి 13: రాష్ట్రపతి శ్రీ ఫక్రుద్దీన్ అలీ అహ్మద్ సోదరి శ్రీమతి లతీఫా సుల్తానా మోహసిన్ కరాచీనుంచి నిన్న సాయంత్రం ఢిల్లీకు వచ్చారు. అక్కడి నుండి ముగ్గురు బంధువులు వచ్చారు.

31 మంది కాంగ్రెసు అభ్యర్థులు నిర్ణయం

(1వ పేజీ తరువాయి)

చింది. 1971లో ఈ కారణం స్థానాలు కాంగ్రెసు గెలుచుకున్నది. రాష్ట్ర సభ మాజీ సభ్యులు శ్రీ ఎల్. సి. సిన్హా, సిన్హా స్థానం నుండి, శ్రీ సుధీంద్ర ప్రతాప్ మహతాబ్ స్థానానికి కాంగ్రెసు అభ్యర్థులుగా పోటీపడ్డారు.

కేంద్రమంత్రి ప్రముఖ నాయకుడు జగజీవన్‌రామ్, మాజీ ముఖ్యమంత్రులు పశ్చిమబెంగాల్, యు. పి. సీతారామ్, ఆంధ్రప్రదేశ్ మాజీ ముఖ్యమంత్రులు శ్రీ నీలం సంజీవరెడ్డి, శ్రీ కాసు బ్రహ్మానందరెడ్డి, శ్రీ టి. అంజయ్య, శ్రీ పి. వి. నరసింహారావు, శ్రీ జలగం వెంగళరావు, శ్రీ కోట్ల విజయభాస్కర్ రెడ్డి, శ్రీ కాసు బ్రహ్మానందరెడ్డి, శ్రీ కోట్ల విజయభాస్కర్ రెడ్డి, శ్రీ జలగం వెంగళరావు, శ్రీ పి. వి. నరసింహారావు, శ్రీ టి. అంజయ్య, శ్రీ నీలం సంజీవర

గ్రంథసమీక్ష

లక్ష్మీరఘురామ్ : జీవనస్రవంతి

టి. ఎస్. కృష్ణానందమ్, డెమ్మా—360 పాటలు, మూల్యం రు. 20— ప్రతులకు సంఘ మిత్ర పబ్లికేషన్సు, బి— 14, ఎస్—4, కాలాడేరా కాలనీ, మలకపేట., హైదరాబాదు—500036.

గుంటూరు జిల్లాలోనే కాదు, ఆంధ్ర కంతటికీ— బ్రాహ్మణేతర అగ్రగణ్యులలో భార్యా, భర్తలిద్దరూ అంతర్జాతీయ — సమగ్ర రచిత ఖ్యాతి పాత్రీకరింపబడుట ఒక అపూర్వ అదృష్ట విశేషం. అట్టి పేరు పొందిన అలుమగలు— కొత్త లక్ష్మీ రఘు రామయ్యలు. వీరిద్దరి శక్తి సామర్థ్యాలు గల గౌరవాలు నమస్కారంగా ఉన్నవి. ఈ అధినుడు, ఆ సందలం లోని ఇంకొకవిశ్వసిరి జాయావతులు గమనానికి వస్తున్నారు. వారే భారతజేది ఆచార్య రంగా.

ఈ జీవిత చరిత్ర— లక్ష్మిగారి జీవన స్రవంతి ఆవిర్భవనము, దానితో బాటు ఆ తిర్దిస్వామి అయిన రాజకీయ నాయకుడు—పార్లమెంటరీ నివుణుడు కొత్త రఘురామయ్య గారి జీవితం గూడా జమిటను వెనవేయలేదు వర్ణితమై ఉన్నది. బాగా శోధించి, విషయం సేకరించి, సమ్యాదయంతో వ్రాయబడిన ఈ గ్రంథం—ఆ దంపతుల కీర్తిమూర్తులు కట్టించిన కుముద రామము.

అట్టి మొగ్గలోనే పరిమళించిన కమ్మ వారింటి ఆడ పడుచు. దుగ్గిరాల గ్రామంలో అంపాల కుటుంబరావు పాటిలో పుట్టిన పారి జాతము. లక్ష్మి తండ్రి— వెంకటేశంగారు అవాడే చదువుకొని పెద్ద ప్రభుత్వోద్యోగాలు (డిప్యూటీ కలెక్టర్) చేసి అనేక రంగాలలో పామంది పరిచయ భాగ్యంతో హృదయ సంస్కారం పొందిన అదృష్ట వంతుడు. పలుకుబడిని దుర్వినియోగం చేయని పెద్ద మనిషి. ఈ గ్రంథం లక్ష్మి తల్లి పేరును పేర్కొనక పోయిన ఒక పొరపాటు. (అంత భారతంలో కర్ణుని భార్య పేరు బయట పెట్టనట్లు) వివేకానందస్వామి— శూద్ర జాతి శూద్రత్వంతో మేల్కొంటుంది" అనిన భవిష్యద్వాణికి వ్యక్త రూపమే—ఆంధ్రదేశంలో అగ్రపూర్వ వర్గాల జాగృతి. వల్లి సీమపారు పత్యంతోబాటు చదువుకొన్నారు. ఉద్యోగాల కెక్కినారు. ఆత్మగౌరవ ప్రకాశకంగారవయుత లైనారు. రాజకీయ నాయకులైనారు. జస్టిస్ పార్టీ (సౌత్ ఇండియన్ లిబరల్ ఫెడరేషన్) పురోగమనానికి వారు బోసి పీఠములోసి పెంచినారు. . ఆ తర్వాత గాంధిజీ సమ్యత్రోద్యమం కులద్వేషమాలిన్యం అంటనీయ కుండా వేసినది.

ఐంపాల వారింట వెలసిన సంస్కారం— లక్ష్మికి ఉన్నపాలో జీవ నాడులలో ప్రవేశించినది. ఇక ఆమె కుశాగ్ర బుద్ధి పాదరసం మాదిరి ప్రాపి విషయాల గ్రహించినది. ఆ భిక్షే యీనాటికీ లమి కు దారిబత్తెంగా ఉంటున్నది.

ఈ శతాబ్ది ప్రథమ దశాబ్దాలు భారత జాతీయతా సముద్రానికి బాగా పొటెక్కిన సమయం. ఆనీబిసెంటు దివ్యజ్ఞాన సమాజ యాజమాన్యాన మదనపల్లి ఒక జాతీయ విద్యా కేంద్రమైనది. దర్శనం మేధావులు— కవన్సు దంపతులు (బిసెంటు గూడ దర్శించు దేశీయురాలు) ఆ గురుకులానికి ఒజ్జలైనారు. దీనిలో అక్కడ ఒక నవ్య చైతన్యము రా జ్యోర్చు) అయినది. అక్కడ లక్ష్మి [illegible] సోదరి కృష్ణ. ఉన్నత విద్య సాగించినారు. ఆ [illegible] లక్ష్మి కీర్తి సౌధానికి గట్టి అస్థిభారపట్టి నది. చక్కటి చదువు—జాతీయత—ఆత్మ సంస్కారమును సమపార్జించుకొని ఆంధ్ర మహిళామణి అయినది లక్ష్మమ్మ.

ఇంగ్లండులో బారిస్టర్ పట్టం పొందిన రఘురామయ్య—(సంగం జాగర్తముడివాడని అన్నట్లు సూచన. కొత్త అన్న ఇంటి పేరుగాని, ఆయన తల్లిదండ్రుల పేర్లుగాని పుస్తకంలో లేవు. ఈ రచయిత తనకు తెలిసినవన్నీ చదువే వారికి తెలిసేటంటని వ్రాస్తాడు. ఇది రచ నకు ఒక లోపమేగదా! లక్ష్మికి భర్త అయి మహారాజై నాడు.

రఘురామయ్య మదరాసులో న్యాయవాద వృత్తి మానుకొని రాజకీయాలలో ప్రవేశించి ఢిల్లీలో తన రాజధానిని ఏర్పరచుకొని పార్లమెంటరీ విధాన చతురు డై ముందుకు సాగిపోతూ, రైతు చుట్టంగా మాట సాగించుకొంటూ మంచి అనిపించుకొంటున్నాడు. (ఈయన రాజకీయ జీవిత వివరాలు గూడ పుస్తకంలో సరిగా లేవు.)

ఇంతవాడైన భర్త పీర్తు ప్రవ జీవితం గాదు—ఈ లక్ష్మి. నిజబుద్ధి విధవార్జిత కీర్తి భాగిత పాం భాగ యీ విశ్వాత ఆంధ్ర. చెన్నపురి ఆంధ్ర మహిళా మండలి స్థానంలో టుంగాభారయుమ్మ (పక్కనే నిజబిడియుండి ఉన్న. అఖిల భారత మహిళోద్యమాలలో పాలుపడుతూ అయినది. స్త్రీల సమస్యల నివిధ పాత్రాలలో తలమానికగా పని చేసినది. ఎనిరయా యూరపు నాగరక దేశాలన్నిటిని బాగుగ తిరిగినదిగా సర్వత్రనిచినది. ఆ సందర్భాలలో ఆ యా దేశాల సమస్యలను తమరుగా తాను తెలిసినది, ఆ అనుభవ సంపత్తిని భుజ్జడ తన సోదరి జానకి పంచి పెట్టు యున్నది. ఇచ్చుట్టుగూడ శక్తి గలిగిన యీమె నాలా రంగాలలో అమూల్యాభిప్రాయ పాంది న్నదేశం సరిగా పట్టినారు.

తన్ను చేసి, చేస్తూ గూడ తన పుట్టినగాటి చుట్టములు, పిడికుంటలను, సేద్యాన్ని విస్మరిం చి యమ్మా భూమీపలని ఉంచు. ఏ దేశం సంబంధ పాలిటు సమస్యలలోబాటు వ్యవ సాయం క్షేత్రాయ స్వయంగా నిర్మించి ఎన్నో సంగతులు నేర్చుకొనినట్టిది. అక్కడి పాటిక జన సమస్యలపై ప్రత్యేక శ్రద్ధ జూపినది. తనను చెప్పి చేయించిన విశేషాల వర్ణనము, ఆ యా దేశాల బాగోగుల రాజకీయ చారిత్రక సంగతులు చదివి తెలుసుకొనుటకు ఎంతో ఉపయోగకరంగా, ఆనందకారులుగా ఉన్నవి. సంతకుబోయి సంజెవేళకు తిరిగి వచ్చినట్లుగాదు యీమె పర్యటనలు.

తమె ఒకే కూతురు—నలోజనిని, కోయం బత్తూరు వకీల్ కుటుంబంలో (కమ్మవారే) పరదరాజన్‌కు ఇచ్చి పెండ్లిచేసి, తమిళ ఆంధ్ర దేశాలమధ్య స్నేహ సేతువును నిర్మించినారు.

ఇట్టి మహోజ్జ్వల విషయాలెన్నో ఈ పుస్తకంలో నిండి ఉన్నవి. జీవిత చరిత్రలలో ఇది నిలువగలిగిన పర్వా గలిగి ఉన్నది. (గ్రంథకర్త తన భాషకు రచనా విధానానికి కథక వద్దతికి ఇంకా పానలు చెట్టుకోవలసి ఉన్నది. విషయాన్ని [చాలాపోట్ల నస్సం చేయదు.ముందు వెనుకలుగా ఉంటవి.

ఈ గ్రంథకర్త అన్ని విషయాలను అరికొరలుగా సేకరించుకొని ఉన్నాడు. భాషలో బ్రహ్మాండ స్వర్గాలు ఎక్కువ. సమిష్టి భీభత్సం కథ మొదలైనవి వదలిపెట్టినా, సహించరాని స్పెలింగు తప్పులెక్కువ. రజిత (ఒప్పు రజట) ధనస్సు (ధనుస్సు) తీక్షణం (రీక్ష్ణం) ఉజ్వల (ఉజ్వల), స్వంత (సొంత) అతిథులు (అతిథులు) సౌన్నాట్సు (సన్నాట్సు), పరిణితి (పరిణితి) విన్నానెం)విన్నాణం) కపాయిల నేత్రం (కషాయిల), శత్రు (శత్రు) మొదలైనవి చాలా సవరించుకోవాలి.

గుంటూరు చరిత్రకంతా నాగార్జున నాయకులాలుతోనే పరిపెట్టుతాడు. ఆమెకు అవతల ఇవతలేగదా ఉన్న చరిత్ర అంతా. నాగార్జునునిది మాధ్యమిక బౌద్ధంగాని మహా యానం గాదు.

జస్టిస్ పార్టీ సంగతి బాగా వినలేదు. సౌత్ ఇండియన్ లిబరల్ ఫెడరేషన్ అన్న పేరే విన్నట్లు లేదు. మొదటి జస్టిస్ పార్టీ ముఖ్య మంత్రి కడలూరు సుబ్బరాయలూరెడ్డి పంగతి లేకపోతేపోయె, పానగల్లు రాజా ప్రస్తావనే లేకపోతే ఎట్లా? సుబ్బరాయన్ మునిస్వామి నాయుడు జస్టిస్‌వారుకాదు. పెరియార్ రామస్వామినాయకర్ మొదట కాంగ్రెసువాడు.

త్రిపురనేని వారిపల్లనే బ్రాహ్మణేతర తిరుగుబాటు వచ్చిందంటారు. మొదట ఈ ప్రాంతాన విప్లవ ధ్వజమెత్తినది. మా నెల్లూరు తాండ్రా ఇందుకూరుపేట బాల సరస్వతిస్వామి. భారతాదుల విమర్శ చేసినది పెండ్యాల సుబ్రహ్మణ్యశాస్త్రి, వేదం వెంకటా చల అయ్యరు, కట్టమంచి రామలింగారెడ్డి గోతే హోలు ఉద్యానం విప్లవ శంఖారావం. రాజసూయం నరమేధమని పిల్లవాదం. త్రిపు రనేనివారు వీరి తరువాతి నాయకులు. చౌదరి గారి ఖూనీ నాటకం విశ్వనాథ సత్యనారాయణ వేనరాజును ప్రత్యుత్తరమని గ్రంథకర్తకు తెలిసినట్లు లేదు.

ఈయన కథక విధానం చాలా లోప భూయిష్టమైనది. "ఇప్పటికి సలలైయేండ్లు వాడు లక్ష్మి పుట్టినది" అంటాడు.ఎప్పటికి? లేది చెప్పరాదా? అన్ని లేదులూ ఇట్టివే. ఇట్టి అస్పష్టతలు గ్రంథమంతా నిండిఉన్నవి. అన్నీ ప్లేస్ బాక్స్ హాటాత్తుగా విషయాన్ని ప్రవేశపెట్టినా, అసలు గుట్టును అంతు బట్టీ యదు.

దేశ చరిత్ర ఆమె చెప్పినది మరచిపోయి నట్లున్నది. పశ్చిమ జర్మనీని వర్ణిస్తూ— "జర్మనీ ప్రజలు17 మిలియనులు అంటాడు ఇది కమ్యూనిస్టు తూర్పు జర్మనీ జనాభా. ఈయన వర్ణించే పశ్చిమ జర్మనీ జనం 67 మిలియనులు. దేశాన్నంతా పశ్చిమ దేశాలు భాగిచుకొని ఉన్నవి—అంటాడు. వారు పంచు కొని ఉన్నది ఒక్క బెర్లిన్ పగరాన్నేగదా!

ఫ్రాంసు సరిహద్దుదాటి ఉత్తరాన బ్రెజిల్ దేశ ముఖ్యపట్టం (బ్రూసెల్సు చేరి నారు" అంటాడు. ఎక్కడి దక్షిణ లమెరికా బ్రెజిల్—ఎక్కడి ఉత్తర యూరపు? ఇది బెల్జియముకు పట్టిన కర్మ.

"నైలునదిపొరుమంత చక్కగా ఉన్నది!" అంటాడు. దాని అర్థం చెప్పకుండా లొట్టలు కొట్టి ఏం ప్రయోజనం?

ఇట్లాటి దోషాలు చాలా ఉన్నవి. వీటిని రెండవదాంట్లో బాగుంటుంది!

— మరుపూరు కోదండరామరెడ్డి

శ్రీ దామోదరం సంజీవయ్య

[ఫిబ్రవరి 14 స్వర్గీయ దామోదరం సంజీవయ్యజన్మదినం ఈ సందర్భంగా ఈ వ్యాసం ప్రచురిస్తున్నాం—సం.]

అఖిలాంధ్ర ప్రజల సర్వతోముఖాభి వృద్ధికి ఆపారమైన కృషిచేసివున్న నలు గురిలోనే అఖిల భారత స్థాయి నాయకుడుగా గణలెక్కిన ప్రజా సేవా తత్పరుడు శ్రీ దామోదరం సంజీవయ్య. ఎంత ఉన్నతస్థానానికో ఉప్పుటికీ ఆయన దయు, ఉదారము ప్రదర్శించలేదు. ఎంతో నిరాడంబరంగా తనను చూడటానికి వచ్చిన ప్రతి బక్కవానికీ చిరునవ్వుతో ఆప్యా యించేవారు. అందుకే ఆయన అజాత శత్రువు.

శ్రీ సంజీవయ్య 1921 సంవత్సరం, ఫిబ్రవరి 14 వ తేదిన ఒక నిరుపేద హరి జన కుటుంబంలో జన్మించినాడు. బి.ఏ.బి.ఎల్. పట్టా పుచ్చుకొని కొంత కాలం ప్రభుత్వ ఉద్యోగంచేసి, 1950లో పార్లమెంటు సభ్యుడైనాడు. అదే ఆయన రాజకీయ జీవితానికి నాంది. 1952 ఎన్నికల్లో అనేక ప్రముఖ కాంగ్రెసు నాయకులు ఓటమి పొందినప్పటికీ శ్రీసంజీ వయ్య మద్రాసు రాష్ట్ర శాసన సభకు ఎన్నికైనారు. యువకుడైన సంజీవ య్యను శ్రీ రాజాజి తన మంత్రివర్గం లోనికి తీసుకొని సహకార గృహ నిర్మాణ శాఖలు వప్పగించినాడు. 1953 లో ఆంధ్రరాష్ట్ర అవతరణ తరవాత ఆంధ్ర కేసరి శ్రీ ప్రకాశం మంత్రివర్గంలో ఆయన ఆరోగ్య— సాంఘిక సేవా శాఖల

గెలుపొంది శ్రీ బి. గోపాలరెడ్డి నాయ కత్వంలో ఏర్పడిన మంత్రివర్గంలో చేరారు.

ఆంధ్రప్రదేశ్ ఏర్పడిన తరవాత శ్రీ సంజీవరెడ్డి మంత్రివర్గంలో కార్మిక, స్వయంపరిపాలనా శాఖల మంత్రిత్వ బాధ్యత స్వీకరించినారు శ్రీ సంజీవయ్య. 1960 లో శ్రీ నీలం సంజీవరెడ్డి అ.భా. కాంగ్రెసు కమిటీ అధ్యక్షులైనప్పుడు, రాష్ట్ర ముఖ్యమంత్రిగా శ్రీ సంజీవయ్య [illegible] 1954 లో [illegible] ఎన్నికలలో ఎన్నుమూరు నియోజకవర్గం నుంచి ఇరవైనాలు [illegible]

[illegible] అతి మధురంగా, గంభీరంగా [illegible] ప్రజలకాలు అయిన. [illegible] పరిపాలనాధ్యక్షుడు, [illegible] అయిన సౌహార్దతత్వ, [illegible] నమ్మకం కూడా. 1962 లో శ్రీ కృష్ణ దేవరాయ ఆంధ్ర భాషా నిలయ సభ్యత్వ వారికి ఆప్యాన సంపూర్ణార్థులుగా ఉండి, సభ్యత్వాలు అత్యంత వైభవంగా నిర్వ హించటంలో ఆయన అందించిన సహ కారం ప్రశంసనీయము. భారత భాగ వతాది ప్రాచీన గ్రంథాలు మొదలుకొని ఆధుని కాంధ్ర సాహిత్యంలోని ఖండ కావ్యాంతరకూ కొన్ని నేల పద్యాలు అయి ము కంఠస్థం.

1962 ఎన్నికలలో ఆయన కొత్తు మూరు నియోజకవర్గంనుంచి శాసన సభకు ఎన్నికైనారు. 1962 జూన్‌లో శ్రీ సంజీవయ్య అఖిల భారత కాంగ్రెసు అధ్యక్షుడైనారు. అటు తరువాత1964లో కేంద్ర ప్రభుత్వంలో కార్మికమంత్రిగా నియుక్తులైనారు. కేంద్రంలో 1966లో పరిశ్రమల మంత్రిగానూ, 1970 లో కార్మికమంత్రిగానూ ఉన్నారు.

1971 మే నెలలో రెండవసారి ఆయన అ. భా కాంగ్రెసు కమిటీ అధ్య క్షులైనారు. శ్రీ సంజీవయ్య 1972 మే 4 వ తేదిన స్వర్గస్థులైనారు. తెలుగు ప్రజలకు శ్రీ సంజీవయ్య చిరస్మరణీయులు

-ఎం ఎల్. నరసింహారావు.

ఇది నారీ దృక్పథం

యువత—నిరుద్యోగం

మొన్నటొక పెద్దమనిషి చాలా గంభీరంగా ఉపన్యసిస్తూ, నిరుద్యోగం, ఉద్యోగాలే లేక పోవడమేకాదు, తమ యువతనానికి తగిన ఉద్యోగాలు చూపక వారి ఆశలకీ ఆదర్శా లకీ సంకెళ్ళు వేసే యీ సంఘాన్ని అనాలి అంటూ గట్టిగా వాదిస్తున్నారు. మొదట్లో ఆయన దోరణి వీమిటో అర్థం కాకపోయినా వినుచువినను ఆయనగారి ఘోష అర్థం అయింది. ఆయన దృక్పథంగా ఆడుగు తున్నది ఒక్కటే. ఈ ఉద్యోగం, నిరుద్యోగం అనటం ఉద్యోగాలు లేకపోవడం అనేది మనలో పాతుకుపోయిన సాంఘిక విలువవల్లా? లేక సరైన అవకాశాలు యిచ్చే బాధ్యత అటు ప్రభుత్వం యిటు సంఘం మరిచి పోవడం వల్లనా? అని.

వారిప్రశ్న మూడదానికి చాలా సింపుల్ గానే వుందిగాని దాని భావం మటుకు చాలా లోతుగా వుంది. పెద్దమనిషిగారికి ఆవేశం ఎక్కువ. ఆలోచన తక్కువ అనుకున్నానే గాని, విజయికి ఎన్నాళ్ళ నుంచో ఆలోచించి, మథించి చివరికిలా ప్రశ్న వేశారనిపించింది.

'ఉద్యోగం పురుష లక్షణం' అంటూ ఓనమఃశివాయ దిద్దించిన దగ్గిర నుంచి డిగ్రీ కాగితం చేతికి వచ్చేదాకానే చదువు అవసరం. దీని పరమార్థయోగం కూడా. చిన రిటి చదువుకి సంబంధించినది అయినా, కాక పోయినా — ఏదో ఉద్యోగంలో చేరడమే అన్నట్టు పిల్లలని పెంచి పెద్ద చేస్తారు. తల్లిదండ్రులు పిల్లలకి ఏం కావలాలని వుందన్న వళ్ళ లేదు. "మావాణ్ణి డాక్టర్ చేస్తాం" అంటే 'మావాణి ఇంజనీరు చేస్తాం'అని ముచ్చట్లు చెప్పుకునే తల్లి తండ్రులు అందుకు తగ్గట్టుగా ఎదగని కుర్రవాళ్ళను — దరిదాపు హింసపెడతారు. ప్రతిక్షణములోనూ "మీ వాడు ఫస్టు" అని పించక పోతే తల కొట్టేసినట్లు భావిస్తారే కాని, కుర్రవాడికి సరదాలేని విషయంలో బలవంతంగా చదువుచెప్పిస్తున్నామేమో అని ఒక్క క్షణం కూడా ఆలోచించరు! వాడే మైనా ఫరవాలేదు. డిగ్రీ తెచ్చుకోవాలి. అది గొప్పు—ఇది మన సాంఘిక జీవితంలో ఉన్నత మైన మెట్టుగా నిలచి పోవడంలో ఫ్యాక్ట రీలో సరుకులు వరుసగా మన్నట్లేళ్లే విద్య విద్యాలయంలోంచి డిగ్రీదారులు వచ్చేస్తు న్నారు! సంవత్సరానికి కొన్నివేల మంది డిగ్రీలవాళ్ళు, కొన్నివేల మంది పెద్దడిగ్రీల వాళ్ళూ, యింకా రోడ్డుకెక్కనన్నట్లు దాక్ట రేటు వాళ్ళూ—సంఘంలోనికి యూనివర్సి టీలనుంచి సరఫరా అయిపోతున్నారు. విశ్వ విద్యాలయం దాటాక వీరంతా ఏమైపోతు న్నారన్న ప్రశ్న ఎవరూ వేసుకోవడం లేదు. అదే చిక్కు. ఇలా బంగారు పతకాలు, విశి ష్టతలతో డిగ్రీ సంపాదించిన యువకులు ఉద్యోగాన్వేషణలోపడి చివరికి ఉద్యోగాలు లభించక నిరాశా నిస్పృహలు ఆవరించి— చితికిపోతున్నారు. తిండిలేక పోయినా మీసా లకి సంపెంగనూనె కావాలన్నట్లు వీళ్ళు డ్యూ ఉద్యోగాల వేటలో కాలం వెళ్ళ బుచ్చుతారేగాని ఆత్మగౌరవానికి అది భంగం అని భావించరు.

సంఘం ఈ విషయంలో యువతని పెడదోవన పట్టించిందనే చెప్పాలి. లేక పోతే ఉద్యోగానికే ఎందుకంత ప్రాధాన్యం? నాకు అర్థంకాదు. ఆత్మ విశ్వాసాన్ని, మనో నిబ్బరాన్ని యిచ్చే ఏ వృత్తి చేపట్టడానికైనా యీ డిగ్రీ అన్నవచ్చి నిలబడి లోంది! దీనికి సమాధానం సంఘం చెప్పేది ఒకటే! "ఎవరేం చేస్తారు? డిగ్రీవాళ్ళు వాళ్ల పరిస్థితి తెలుసు కుని తెలివిగా పనర్లాలేగాని" అని. కాని యిదే సంఘం వీళ్ళు ఏ రిక్షాలాగినా, ఏ బస్సు కండక్టరో —టీస్టాలు వాడో కొట్టు వాడో అయితే హర్షిస్తుందా? హర్షిం చదు. సరికదా వేళాకోళం చేస్తుంది. ఇంత చదువూ చదివి యింటి పెకట చప్పుడు న్నట్టు ఈ అవ్యవస్థపు పరిస్థితి మారా లంటే సేలంలో జరిగిన ప్రపంచ మహిళా సదస్సువారు తీర్మానించిన తీర్మానమేదారి. వారు కేంద్రప్రభుత్వానికొక సూచన చేశారు. రెండు సంవత్సరాల కాలం డిగ్రీ విద్య నీజ చేసి, ప్రతిడిగ్రీవాడూ రెండు సంవత్సరాలు దేశపురోభివృద్ధి కార్యక్రమాంతై ఎక్కే ప్రాంతంలో పనిచేసి తీరాలని. ఇది కూడా ఒక మంచి సూచన.

- కె. రామలక్ష్మి

అయోధ్యకాండ

యామిజాల పద్మనాభస్వామి

60వ సర్గ

బాలేవ రమణే సీతా
బాలచంద్ర నిభాననా
రామాశ్రమేహ్యాదినాత్మా
విజనే ఒ పివనే నలీ 10

నరవాసులేని అడవిలో ఉంటూన్నా కుమ్మనుబాలు తెలియని ముద్దలాలవలనే ఆ పూర్ణచంద్రవదన రామని సాహచర్య మలో ధైర్యమొందనిదై మిగలనంత ముతో ప్రవర్తిస్తూంది.

[రమ్యమైన రూపముగలది'రామ' —[స్త్రీ] అని కన్నరుముతో కూడా పిలవటి సీతా, కంకా చేయకి నిందు చేయ మాదుగా కూడాలాగ్నైన దమ్మా [illegible] నిమిత్తి [illegible] [illegible] [illegible]

ప్రజాస్వామ్యం మనుగడకు నిరంతరం కృషి చేసిన వ్యక్తి : ఫక్రుద్దీన్ అలీ అహ్మద్‌కు ప్రముఖుల జోహార్లు

న్యూఢిల్లీ, ఫిబ్రవరి 13: రాష్ట్రపతి ఫక్రుద్దీన్ అలీ అహ్మద్ తాంతానికి, గొప్ప వ్యక్తికి ప్రతి బంధువు, అయిన మొట్టమొదటి ఆసి, నిజాయితీ, ధర్మబద్ధ నిర్ణయాలకే స్వభావంగలవారని మాజీ ప్రధానమంత్రి శ్రీ జె. హనుమంతయ్య పేర్కొన్నారు.

శ్రీ హిదియతుల్లా

దాదా ఒక స్నేహితుని కోల్పోయామని భారత్ మాజీ ప్రధాన న్యాయమూర్తి జస్టిస్ హిదియతుల్లా విచారం వ్యక్తపరచారు. శ్రీ ఆహ్మద్ గొప్ప దేశభక్తులు పంక్చ్యువలిటీ వ్యక్తి, అని తోటి రులు అన్నారు.

అక్కడి గవర్నర్ శ్రీ ఎన్. పి. సింగ్, ఆంధ్రప్రదేశ్ గవర్నర్ శ్రీ టి. అంజయ్య, ఆంధ్రప్రదేశ్ ముఖ్యమంత్రి శ్రీ వెంగళరావు, కేంద్ర మంత్రి శ్రీ ఫక్రుద్దీన్ భర్యలు కాయాన్ని అబ్బాయి ఫక్రుద్దీన్ తమ్ముడు ఎంతో సంతాపం వ్యక్తపరచింది. వత్తేళ్ళ పాల్గొనలు జరిపారు.

శ్రీ ఉమాశంకర్ దీక్షిత్

శ్రీ ఫక్రుద్దీన్‌అలీఅహ్మద్ మొట్టమొదటి. మహాపతిష్ఠాన భారతీయుడు. దివిక్షణం మరుక విత్తగుండ్రిలో దేశసేవ చేసిన మనిషి భారతదేశ రాష్ట్రపతి శ్రీ ఉమాశంకర్ దీక్షిత్ పేర్కొన్నారు. ఈ క్లిష్ట సమయంలో మనం అయినకు కోర్చినదం దివిక్షణమని అయన అన్నారు.

ఆచార్య వినోబా

భూదానోద్యమ కార్యక్రమంలో భూమి సంపాదించిన శ్రీ ఫక్రుద్దీన్ దాన ఆసక్తి చూపే వారని భూదానోద్యమనాయకుడు ఆచార్య వినోబా తమ సంతాపం ఇందేశంలో పేర్కొన్నారు. దీనికు లోక్సభాధ్యక్షుడు అయన పిడ్డాంతంగా పేర్కొన్నారు. ఇంకకుమించి ఏ మాటం చెప్పదన్నారు.

అత్యవసరాలు రెండు నిముషాలు మౌనం పాటించారు.

శ్రీ అహ్మద్ మృతి తమను దీనిని విచారం కలుగజేసిందని గాంధి సెంట్రల్ స్మారకనిధి అధ్యక్షుడు శ్రీ శివనీలారాయన్ పేర్కొన్నారు.

శ్రీ సిద్ధార్థ శంకర్ రే

భారతీయ సమైక్యతకు కృషి గావించిన శ్రీ ఫక్రుద్దీన్ నిస్వార్థుని అయిన మృతికి విచారం వ్యక్తపరచారు. పశ్చిమ బెంగాల్ ముఖ్యమంత్రి శ్రీ ఎస్. ఎస్. రే తదితరులు అధ్యక్షులు అన్నారు. సంతాప విశ్రాంతి మధ్య నిర్వాసంగల వ్యక్తి అని అన్నారు.

శ్రీ ఎన్. సి. ఇంద్రా

తాతియవాది, దేశభక్తుడు, సరిపోలని వ్యక్తుడు, శ్రీ యువజం అని పశ్చిమబెంగాల్ ముఖ్యమంత్రి శ్రీ ఎన్ సి. ఇంద్రా, తోటి రులు అన్నారు. అలాగే మృతికి విచారం వ్యక్త పరచారు.

శ్రీ జైల్ సింగ్

శ్రీ ఫక్రుద్దీన్ అతి మరణ కార్య వివిధ్రగ్రాంతిచెందారని సంబంధ ముఖ్యమంత్రి శ్రీ జైల్ సింగ్ అన్నారు. తాతని తిత్రి దివ్యంగా ప్రముఖ పాత్ర మోసిన వ్యక్తి అయిన అని తమ సంతాప సందేశంలో పేర్కొన్నారు.

శ్రీ రమునాథరెడ్డి

భారతరాజకీయాల నుంచి ప్రముఖుడు అస్తమించాడని ప్రజాస్వామ్యం మనుగడకు నిరంతరం కృషి చేసిన వ్యక్తిలని శ్రీ అహ్మద్ మృతిపట్ల విచారం వ్యక్తపరచారు. కేంద్ర కార్మిక మంత్రి శ్రీ కె. వి. రఘునాథ రెడ్డి తోటివారు అన్నారు.

డా సయ్యద్ మహమ్మద్

శ్రీ ఫక్రుద్దీన్‌అలీఅహ్మద్ మృతిచెందటి తీవ్రదోలు అని కేంద్ర న్యాయశాఖ మంత్రి డా. సయ్యద్‌మహమ్మద్ తమ విచారం వ్యక్తపరచారు. దేశానికి కరయిన సంతాప సందేశ మహనీయులన్నారు.

రాష్ట్రపతికి 'టాస్' శ్రద్ధాంజలి

వాషింగ్టన్, ఫిబ్రవరి 13 : రాష్ట్రపతి శ్రీ ఫక్రుద్దీన్ అలీఅహ్మద్ మృతిపట్ల తెలిపినందుకు వెంటనే సోవియట్ నాగా సంస్థ 'టాస్' వెంటనే సంతాపం తెలిపింది.

శ్రీ అహ్మద్ మృతి తమను బాధించిందని గొప్పదేశభక్తుడని, భారత ప్రజల దార్శనికోద్యమ పోరాటంలో ప్రముఖ పాత్ర వహించిన నాయకుడని 'టాస్' పేర్కొన్నది.

ఆయనకు రాష్ట్రపతిగా శ్రీ బి.డి. జత్తి ప్రమాణ స్వీకారం చేసిన విషయాన్ని కూడా ప్రకటించింది.

పోలింగ్ స్వేచ్ఛగా జరగడానికి పోలీసుశాఖ కొత్త తరహా చర్యలు

మిదనాపూర్, ఫిబ్రవరి 13 : తాజా సభ ఎన్నికల సందర్భంగా రాష్ట్రంలో పోలింగ్ శాంతియుతంగా, స్వేచ్ఛగా జరుగుటకు ఒరిస్సాలో చూడనికి పోలీసు శాఖ కొత్త తరహా చర్యలు తీసుకొంటున్నది.

పోలీసు సూపరింటెండెంట్ జనరల్ శ్రీ జె. రామకృష్ణారెడ్డి పేరిట ఉదయం బార్ గెస్ట్ ఆఫీసులో పత్రికా సమావేశము ఈ చర్యల గురించి వివరించారు. పోలింగ్ బూత్ల పోలింగ్ కేంద్రాలలో పోలీసులను బదులు పౌరులకు పెట్టుంచి శాంతి, భద్రత వ్యవహారాలను చూస్తారు.

పోలింగ్‌రోజున పోలీసు సిబ్బంది బయట శాంతి, భద్రతల పరిరక్షణ విషయాన్నే దృష్టి పెడుతారు. కనుక వారి పోలీసు స్టేషన్లను కూడా ఎన్నికల కేంద్రాలు అని పిలుస్తారు. సంబంధిత పోలీసు అధికారులు ఎప్పటికప్పుడు ఎన్నికల పరిస్థితిని సమీక్షిస్తారు. ఈ తరహా ఎత్తి ఒక లేదా రెండు గంటలకు అయినా పోలింగ్ కేంద్రాలను వెళ్లి పరిస్థితిని పరిశీలిస్తూ ఉంటారు.

అలాగా స్థానికంగా పోలీసు పర్యవేక్షణలోగాని ఒకటి, రెండు మేజర్

(మిగతా 2వ పేజీలో)

భారత్ - అమెరికాల మధ్య సత్సంబంధాలు : శ్రీమతి కార్టర్ ప్రకటన; శ్రీమతి గాంధితో చర్చలు

న్యూఢిల్లీ, ఫిబ్రవరి 13 : అమెరికా అధ్యక్షుడు శ్రీ జిమ్మీకార్టర్‌తన్ శ్రీమతి రోసలిన్‌కార్టర్ ఈ సాయంత్రం ప్రధాన మంత్రిని కలుసుకున్నారు.

శ్రీమతి కార్టర్ వెంట అధ్యక్షులు శ్రీ కార్టర్ కుమారుడు శ్రీ చెస్లు (చిప్)కార్టర్ అమెరికా విదేశ్య వ్యవహార్ డి. కేడ్ ఉన్నారు. శ్రీమతి గాంధీతో శ్రీమతి కార్టర్ సమావేశం సుమారు 45 నిమిషాలపాటు కొనసాగింది. ప్రధానమంత్రి ఇంట్లో జరిగిన ఈ సమావేశానికి శ్రీ రాజీవ్‌గాంధి— శ్రీ సంజయ్‌గాంధి, వారి సతీమణులు కూడా హాజరయ్యారు.

ఈ సమావేశం చక్కగా కొనసాగి పట్టు శ్రీమతి కార్టర్ ఆ తరువాత పత్రికా విలేకరులకు చెప్పారు.

శ్రీమతి గాంధి అమెరికన్ పత్రికా విలేకరులు అడిగిన ప్రశ్నకు సమాధానం చెబుతూ, భారత—అమెరికా సంబంధాలు బాగా ఉన్నాయని, అవి మరింత మెరుగు పడగలవని తాను ఆశిస్తున్నానని అన్నారు. రెండు దేశాల మధ్య సంబంధాలు బాగా ఉన్నాయని శ్రీమతి కార్టర్ కూడా అన్నారు.

శ్రీమతి కార్టర్, ఈమె మనుమనితో మోరా భర్తకుడు రావడం వారి అభ్యర్థనతో తెలుపుతున్నదని శ్రీమతి గాంధి అన్నారు.

శ్రీమతి కార్టర్ అమెరికా అధ్యక్షుడు మధ్య నుంచి ఏమైనా సందేశం తెచ్చారా? అని ప్రశ్నించగా, అదేమ శ్రీ కార్టర్ శుభాకాంక్షలు అందజేశారని శ్రీమతి గాంధి తెలిపారు.

శ్రీ కార్టర్ అమెరికా అధ్యక్షుడుగా ఎన్నికైనందుకు మేము చాలా ఆనందిస్తున్నామని ప్రధానమంత్రి అన్నారు.

ఎన్నికలకు చాలా ముందుగానే శ్రీ కార్టర్‌తమారు అమెరికా అధ్యక్షుడు అవుతారని ఒక అమెరికన్ మహిళ తమకు వ్రాశారని శ్రీమతి గాంధి వెల్లడించారు.

మీరు త్వరలో అమెరికా సందర్శించే ఆలోచనలో ఉన్నారా? అని అడుగగా ఆ విషయం ఇది సమయం కాదు అని శ్రీమతి గాంధి ప్రత్యుత్తర మిచ్చారు.

అమెరికా సందర్శించమని శ్రీమతి కార్టర్ మిమ్మల్ని ఆహ్వానించారా? అని అడుగగా మిమ్మల్ని అమెరికా రమ్మని అమెరికన్నారు.

ఎన్నికలలో కాంగ్రెసు పార్టీకి విజయావకాశాలు ఎలా ఉన్నాయని ఒక అమెరికన్ పత్రికా విలేకరి ప్రశ్నించగా బాగానే ఉన్నాయని నేను భావిస్తున్నాను అని శ్రీమతి గాంధి సమాధానం చెప్పారు.

శ్రీమతి కార్టర్ స్వదేశానికి తిరిగివెళ్లే ముందు బొంబాయి వెళ్తుపట్టు. గతంలో ఆమె అక్కడ శాంతి దళంలో వాలంటీరుగా పనిచేశారు. ఆమె బొంబాయి వెళ్లేది లేనిది రేపు నిర్ణయం అవుతుందని అధ్యక్షుడు శ్రీ కార్టర్ సమాచార విషయాల డిప్యూటీ అధికారి శ్రీ రెస్క్‌గ్రాహం చెప్పారు.

శ్రీమతి కార్టర్ బొంబాయి వెడితే మంగళవారం వారు వెళతారని, వెళ్ళక పోతే ఆ రోజునే న్యూఢిల్లీ నుంచి అమెరికా తిరిగి వెళతారని శ్రీ గ్రాహం వివరించారు.

ఎన్నికల ప్రచారోద్యమానికి రంగా సహకారం : వి.బి.రాజు వివరణ

న్యూఢిల్లీ, ఫిబ్రవరి 13 : ప్రముఖ ఆంధ్ర నాయకుడు శ్రీ ఎన్. జి. రంగా కాంగ్రెసు పార్టీ ఎన్నికల ప్రచారానికి తోడ్పడుతారు.

ఎ. ఐ. సి. సి. ప్రధాన కార్యదర్శి శ్రీ వి. వి. రాజు నేడు ఇక్కడ ఈ విషయం చెప్పారు.

లోక్‌సభ ఎన్నికలలో ఆంధ్రప్రదేశ్ నుంచి పోటీ చేయాలని కోరికను శ్రీ రంగా వ్యక్తం చేశారని శ్రీ రాజు పత్రికా విలేకరులకు తెలిపారు. అయితే ఆంధ్రప్రదేశ్‌లోనూ, దేశం లోని ఇతర ప్రాంతాలలోనూ కాంగ్రెసుపార్టీ ఎన్నికల ప్రచారానికి శ్రీ రంగా సహకారం అవసరం కాబట్టి, ప్రస్తుతంలో ఏ ఒక్కనియోజక వర్గానికో కట్టుబడి ఉండక, ఎన్నికల ప్రచారోద్యమానికి తోడ్పడవలసిందిగా నేను అయనను కోరాము. అయన అందుకు అంగీకరించారు. ఇది ఆనందదాయకమైన విషయం అని శ్రీ రాజు వివరించారు.

పాలకొండకు చెందిన ముగ్గురు వర్తకుల అరెస్టు

విశాఖపట్టణం, ఫిబ్రవరి 13 : శ్రీకాకుళం జిల్లాలోని పాలకొండకు చెందిన ముగ్గురు వర్తకులను గత శుక్రవారం అరెస్టుచేసి వారి వద్ద నుండి ఆహార ధాన్యాలు, కాకతాళీయాలు, నల్లబెల్లం, డీజిల్ ఆయిల్ మొదలైన వాటిని నిషా విభాగంవారు స్వాధీనం చేసుకున్నారు.

వీటి విలువ సుమారు ఈ 33 వేలు. వర్తకులను రిమాండుతో ఉంచారని అధికార వర్గాలు తెలిపాయి.

బయటాన్ని విడనాడి స్వేచ్ఛగా ఎన్నికల్లో పాల్గొనాలి : మొరార్జీ

గయ, ఫిబ్రవరి 13 : ప్రజాస్వామ్యవాదులు అయినట్లయితే— ఏది అవసరమో ఓటర్లు వచ్చే ఎన్నికలలో ఎంచుకోవాలి జనతా పార్టీ అధ్యక్షుడు శ్రీ మొరార్జీ దేశాయ్ పేర్కొన్నారు.

రెండు రోజులపాటు బీహార్‌లో అయ. పర్యటనకు ముగింపుగా విన్న అధ్యక్షుడు ఇందిరా పెద్ద ఎత్తున సభలో ప్రసంగిస్తూ, గత 10 నెలలో అత్యవసర పరిస్థితి ప్రకటనతో సృష్టించిన భయాలను విడనాడాలని, ప్రత్యేకంగా, ఫ్యాక్టరీ పూర్తుకంగా ఎన్నికలలో పాల్గొనాలని శ్రీ మొరార్జీ ప్రజలకు విజ్ఞప్తి చేశారు.

దేశాన్ని పై దాడులకుడుగు ప్రయత్నాల అరికట్టి అని ఏదైనా చేయలిగాంది చేసిన ఎలాగైనా ఇందిరాగాంధి పరిస్థితి ఇదే అని శ్రీ మొరార్జీ దేశాయ్ అభిప్రాయపడ్డారు.

మధ్యప్రదేశ్‌లో ఒరిగో పోటీ ప్రజాస్వామ్యం పరిరక్షణ్ణల మధ్య జరిగి చిత్రీకరణ ప్రధాన మార్క్సిస్టు పార్టీ నాయకుడు శ్రీ జ్యోతిర్మయ్ బసు పేర్కొన్నారు. మార్క్సిస్టు పార్టీ నాయకత్వాన గల 6 వామపక్షాల అభ్యర్థులు ఒక్కటిగా పోటీ చేస్తున్నారు. స్వాతంత్ర్యం, మాదు పశ్చిమ పరిధిలో ఉంటే ప్రజలందరూ పోరాటం సరిపడనిదంటే అమరేంద్రసంపేలేదనిఅయనన్నారు.

ఎన్నికల్లో పాల్గొనాలి : మొరార్జీ

ఒరిస్సాలో 5 స్థానాలకు సి. పి. ఐ అభ్యర్థుల ప్రకటన

ఖుర్దా, ఫిబ్రవరి 13 : రాష్ట్రంలోని 21 లోక్‌సభ నియోజక వర్గాలలోను 5 స్థానాలకు కమ్యూనిస్టు పార్టీ కార్యవర్గం తన అభ్యర్థులను ప్రకటించింది.

ప్రజాస్వామ్య కాంగ్రెసు పార్టీ అభ్యర్థులు కమ్యూనిస్టు పార్టీ బలపరుస్తుందని, జనతా పార్టీలో మార్గం పొత్తులు లేవని రాష్ట్ర సంఘకార్యదర్శి శ్రీ మొహంతి తెలిపారు. కమ్యూనిస్టు పార్టీ ప్రజాస్వామ్య కాంగ్రెసు పార్టీల అభ్యర్థులు లేని నియోజక వర్గాలలో ప్రజాస్వామ్య అభ్యర్థులు పోటీలో కలిగిన కాంగ్రెసు అభ్యర్థులకు మద్దతు ఇస్తుందని అయన అన్నారు.

అల్వా, ఫిబ్రవరి 13: అల్వా రాష్ట్రంలోని వాలుగు నియోజకవర్గాలకు జరిగిన ఎన్నికలలో 60 శాతం మంది పోలింగ్ ఓటర్ మరియు వ్యాధి పరిధి పరిణమిస్తుంది. ప్రజలు ఆరోగ్య రంగం జర్నలో ఈ విషయం వెల్లడయింది.

జనతాపార్టీకి రాజీనామా

భువనేశ్వర్, ఫిబ్రవరి 13 : మాజీ మంత్రి, బిజూ పార్టీ లోక్‌సభ్యుడు అయిన శ్రీ బృందాబన్ నాయక్ జనతా పార్టీ సభ్యత్వానికి రాజీనామా చేసి కాంగ్రెస్ పార్టీలో చేరారు. తన నిర్ణయాన్ని రాష్ట్ర ముఖ్యమంత్రి శ్రీ బిజూపట్నాయక్ ఒక లేఖద్వారా తెలియజేశారు.

జయప్రకాశ్ అనుయాయుల్లో 'ఆత్మశుద్ధి' కోసం ఉద్యమం

— కొందరు బీహార్ నాయకుల విజ్ఞప్తి

పాట్నా, ఫిబ్రవరి 13 : జయప్రకాశ్ అనుయాయులలో "ఆత్మశుద్ధి" ఉద్యమాన్ని ప్రారంభించవలసినదిగా బీహార్ ప్రముఖ ఛత్ర సంఘర్ష సమితి నాయకులు శ్రీ జయప్రకాశ్ నారాయణ్‌కు విజ్ఞప్తి చేశారు.

శ్రీ జయప్రకాశ్ నారాయణ ఏ మార్గాన పిలుపునిస్తే అదే మార్గాన పయనిస్తామని వారు తెలిపారు. ఇందిరా గాంధి నిరంకుశ పాలనకు అంతం పలికి ప్రజాస్వామ్య పరిరక్షణకు పాటుపడాలని వారు విజ్ఞప్తి చేశారు.

శ్రీ జయప్రకాశ్ నారాయణ ఏ మార్గాన పిలుపునిస్తే అదే మార్గాన పయనిస్తామని ఛత్ర సంఘర్ష సమితి నాయకులు శ్రీ సుశీల్ కుమార్, శ్రీ నరేంద్ర కుమార్, శ్రీ నారాయణ్ తివారీ తదితరులు పేర్కొన్నారు.

లోక్‌సభ స్థానాలకు పోటీ పడిన అభ్యర్థులకు పరీక్షలో ఎన్నికల ఖర్చు వివరాలు సమర్పించడం జరిగింది. ఇందులో ఎన్నికల ఖర్చు వివరాలు సమర్పించని అభ్యర్థులు అనర్హులు అవుతారు. ఇందులో ఎన్నికల ఖర్చు వివరాలు సమర్పించని అభ్యర్థులు అనర్హులు అవుతారు. ఇందులో ఎన్నికల ఖర్చు వివరాలు సమర్పించని అభ్యర్థులు అనర్హులు అవుతారు.

కాంగ్రెసు పార్టీకి రాజీనామాలు

ఎర్నాకుళం, ఫిబ్రవరి 13 : మలయాళ కాంగ్రెసు సభ్యులు, మాజీ ఎమ్మెల్యే శ్రీ జోజో మీరుమ్మా కాంగ్రెసు ప్రాథమిక సభ్యత్వానికి రాజీనామా చేసి ప్రజా సోషలిస్టు కాంగ్రెసులో చేరారు.

పెరూర్ ప్రదేశ్ కమిటీ కాంగ్రెసు సభ్యుడు శ్రీ ఎం. కె. జాకబ్ కూడా కాంగ్రెసుకు రాజీనామా చేసి ప్రజాస్వామ్య కాంగ్రెసులో చేరారు.

అస్సాంలో 3 స్థానాలకు సి. పి. ఐ. అభ్యర్థులు

గౌహతి, ఫిబ్రవరి 13: అస్సాంలోని గౌహతి, తేజ్‌పూర్, ధుబ్రి నియోజకవర్గాలలో కమ్యూనిస్టు పార్టీ పోటీ చేసే అని కమ్యూనిస్టు పార్టీ అధ్యక్షుడు శ్రీ ఎం. ఎన్. రాయ్ ఒక ప్రకటనలో తెలిపారు.

స్వరీయ అహ్మద్ ఖననక్రియలు

(1వ పేజీ తరువాయి)

వెళ్ళడానికి అధికారులకు అప్పగించారు.

ఆ సమయంలో రాష్ట్రపతి సత్కరు కుమారులు పర్వేజ్, బాబర్‌లు సజలనేత్రులయివున్నారు. వారి ప్రక్కన రాజీవ్‌గాంధి దంపతులు, సంజయ్‌గాంధి దంపతులు వున్నారు.

ఆ తర్వాత రాష్ట్రపతి సైనిక కార్యదర్శి శ్రీ అబ్బాస్ భవుతిక దేహం పై త్రివర్ణ జాతీయ పతాకాన్ని కప్పారు.

శ్రీ అబ్బాస్ అంతిమ యాత్రను తిలకించడానికి వేలాది ప్రజలు ముస్తాబైన కూడలులతో గుమి కూడటం ప్రారంభించారు.

అంతిమ యాత్ర ఏడు కిలో మీటర్ల దూరం సాగుతుంది.

మధ్యాహ్నం రెండు గంటలయ్యేసరికి ఈ ఏడు కిలో మీటర్ల పొడవునా దారికిరువైపులా ప్రజలు గుంపులుగా నిలబడడం ప్రారంభమైంది.

సైనిక గౌరవ పోర్టుమెంటు విధిలో అప్పజేసి బాబులు తీర్చి నివాళులు.

శ్రీ అహ్మద్ భౌతిక దేహం : ఖననానికి అప్పగింత

న్యూఢిల్లీ, ఫిబ్రవరి 13: రాష్ట్రపతి శ్రీ ఫక్రుద్దీన్‌అలీఅహ్మద్ భౌతిక దేహాన్ని నేడు ఉదయం సమాధి గుమ్మటం కర్బలా ప్రాంగణానికి తీసుకువెళ్లారు. అక్కడ ఖననక్రియలు జరిపారు. వారి కుటుంబ సభ్యులు అప్పగించారు.

శ్రీ అహ్మద్ భౌతిక దేహానికి మొదట (స్నానం) జరిపారు. దేహాన్ని మూడు ప్రదేశ నమాజ్‌కు తీసుకువెళ్లారు. అక్కడ ప్రార్థనలు జరిపారు. ఆ తర్వాత సమాధి వద్దకు తీసుకువెళ్లారు. ఈ కార్యక్రమం ఉదయం 8 గంటలకు ప్రారంభమైంది.

రాష్ట్రపతి భవన్ నుంచి మొదట శ్రీ అహ్మద్ భౌతిక దేహాన్ని తీసుకువెళ్లారు. ఆ సమయంలో ఆయన కుటుంబ సభ్యులు, సన్నిహితులు, ప్రముఖులు, రాష్ట్రపతి భవన్ సిబ్బంది, సైనికులు, పోలీసులు, ఆయన అభిమానులు, ప్రజలు పాల్గొన్నారు.

ఆ తర్వాత రాష్ట్రపతి సైనిక కార్యదర్శి శ్రీ అబ్బాస్ భవుతిక దేహం పై త్రివర్ణ జాతీయ పతాకాన్ని కప్పారు.

శ్రీ అహ్మద్ అంతిమ యాత్రను తిలకించడానికి వేలాది ప్రజలు ముస్తాబైన కూడలులతో గుమి కూడటం ప్రారంభించారు.

అంతిమ యాత్ర ఏడు కిలో మీటర్ల దూరం సాగుతుంది.

మధ్యాహ్నం రెండు గంటలయ్యేసరికి ఈ ఏడు కిలో మీటర్ల పొడవునా దారికిరువైపులా ప్రజలు గుంపులుగా నిలబడడం ప్రారంభమైంది.

సైనిక గౌరవ పోర్టుమెంటు విధిలో అప్పజేసి బాబులు తీర్చి నివాళులు.

కొబ్బరి నూనె

మీరు ఆకర్షణీయంగా కనిపించాలంటే అందమైన జుత్తు ముఖ్యంగా వుండాలి. వి.వి.డి వారి కర్పూరి కొబ్బరినూనె మీ జుత్తు ఒత్తుగా, పొడుగా పెరగడానికి ఎంతో సహాయపడుతుంది. మీ జుత్తు నల్లగా నిగనిగలాడుతు మోహింపజేసేటంత అందంగా వుంటుంది. మీ జుత్తుకు ఒక ప్రత్యేక శోభను తెస్తుంది. వి.వి.డి. కొబ్బరినూనె.

గ్రహించండి వి.వి.డి. కొబ్బరినూనె వాడండి. మీ హెయిర్ డ్రెస్సింగులకు అగ్రగామి గలవి.

ఎన్.వి. ధనుష్కోటి అండ్ సన్స్

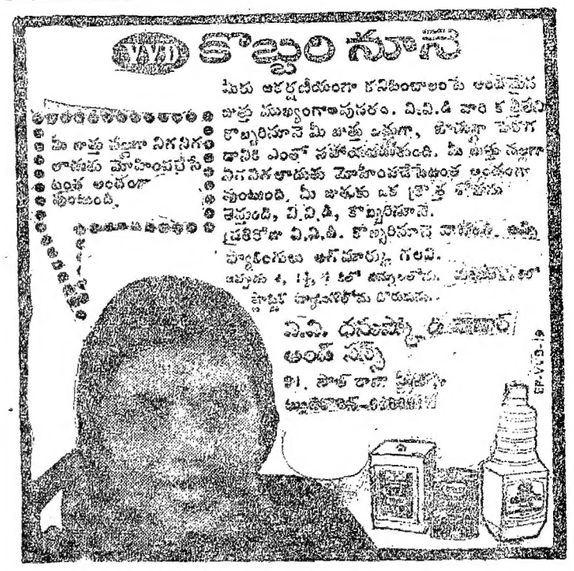

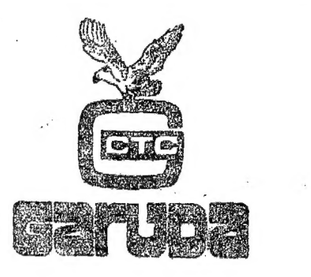

గరుడ

చిట్ & బేడింగ్ కం. (ప్రై) లిమిటెడ్

రిజిస్టర్డు ఆఫీసు: బొంబాయి - 400010

సెంట్రల్ ఆఫీసు: 115-డి మౌంట్ రోడ్, మద్రాసు-600018

నేడే ప్రారంభం

నేడే మా తీరులతి ప్రారంభిస్తి

118-F-15, ప్రకాశం రోడ్, మొదటి అంతస్తు,

జ్యోతిశ్రీ హోటల్. తిరుపతి నందు

ప్రారంభించుచున్నట్లు సంతోషపూర్వకంగా తెలియజేస్తున్నాము.

పాయం తం రే 30 గంటలకు బీహార్ మాజీ గవర్నర్

శ్రీ ఎం. అనంతశయనం అయ్యంగార్

ప్రారంభోత్సవం చేయదురు.

మా కుండాదారులు, శ్రేయోభిలాషు లందరూ విచ్చేసి కార్యక్రమాన్ని జయ ప్రద మొనర్చగోరుతున్నాము.

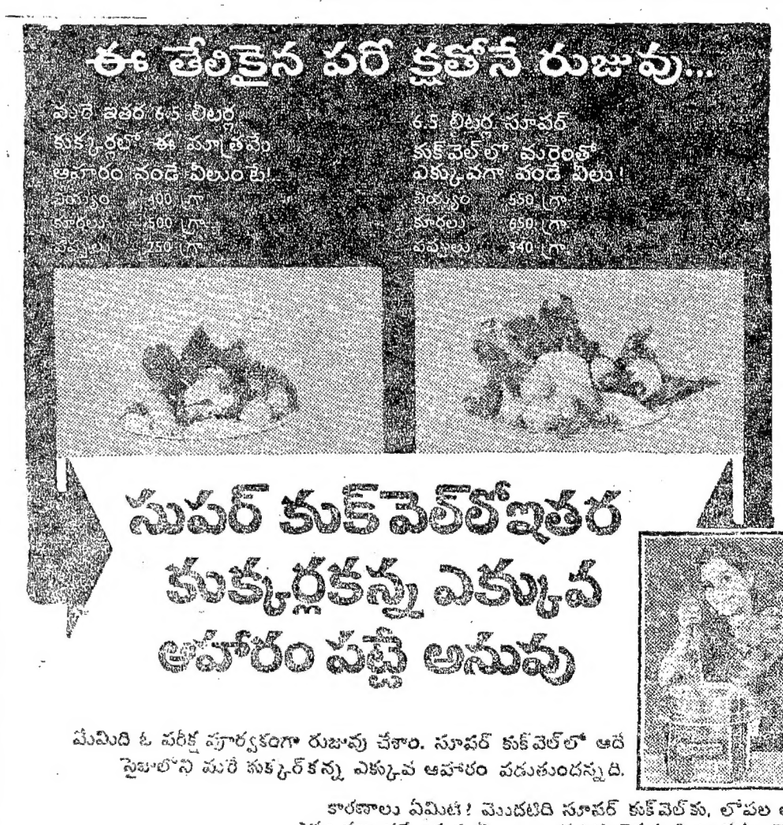

ప్రకటన

శ్రీ లక్ష్మీనారాయణ ఆయిల్ ప్రెస్సర్స్,
దర్శనమము.

వారి ప్రత్యేక కుటుంబపరమైన 'C' పాలసీలు పోయినవి.

సదరు పాలసీదారులకు వారి ఆధారము మీద ప్రార్థన.
No C 13 340896 & C 340897

భారత ప్రభుత్వము - ఆర్థిక మంత్రిత్వ శాఖ
ఆదాయపు పన్ను శాఖ

బహిరంగ వేలము

[illegible] మంజిల్, న్యూఢిల్లీ, హైదరాబాదు వారి [illegible] ఇలాంటి [illegible] కంపెనీలు, బిల్డింగ్‌లు, అల్మారాలు, కిటికీలు, మిగతావి, 87 బస్తాలతో [illegible] వేలం 14-2-77న తేదీ ఉదయం 11-00 గంటలకు బహిరంగ వేలంలో అమ్మబడును.

ఈ వేలము [illegible] ఆఫీసర్ శ్రీ [illegible] ఆదాయపు పన్ను శాఖ [illegible] నిర్వహింపబడును.

పాట నెత్తుకొనుటకు అర్హతకలిగిన అందరు రావలెను.

ఉ. రామకోటేశ్వరరావు,
అసిస్టెంట్ ఇన్‌కమ్ టాక్స్ ఆఫీసర్ —II.
ఆదాయపుపన్ను శాఖ.
3-6-137, హిమాయత్‌నగర్, హైదరాబాదు.

ఫోను : 37219.

హైదరాబాద్ అర్బన్ డెవలప్‌మెంట్ అథారిటీ
సిటీ సివిక్ సెంటర్, హైదరాబాదు—500029.

పనస్థలిపురం రెసిడెన్షియల్ కాంప్లెక్సు వద్ద గల ప్లాటులు / ఇండ్ల యొక్క అలాట్‌మెంటులు

హైదరాబాదు అర్బన్ డెవలప్‌మెంట్ అథారిటీ పనస్థలిపురం రెసిడెన్షియల్ కాంప్లెక్సు వద్ద గల ప్లాటులు / ఇండ్ల యొక్క అలాట్‌మెంటులు [illegible]

అగ్రికల్చరల్ మార్కెట్టు కమిటీ, యమ్మిగనూరు.
Rc. No. 9/77 తేదీ: 9-2-77.

టెండరు నోటీసు

[illegible] కంట్రాక్టర్ల నుండి సీలుచేసిన టెండర్లు ఈ క్రింది సవరించబడిన నిర్దిష్ట ముగింపు 28-2-77 సాయంత్రము 3-00 గంటల వరకు పై చెప్పబడిన కార్యాలయము నందు రాష్ట్రప్రభుత్వానికి తీసుకొనబడును. అదేరోజు సాయంత్రము 3-30 గంటలకు తెరవబడును. పనిచేయవలసిన స్థలము— యమ్మిగనూరు మార్కెట్టు యార్డు.

పని సంఖ్య	పని వివరములు	కంట్రాక్టు మొత్తం	ఎర్నెస్టు మనీ డిపాజిట్టు	సెక్యూరిటీ డిపాజిట్	పనిచేయు పనిచేయు కాలము	కంట్రాక్టు పనిచేయు విధము
1.	పంపు హౌస్ పనిచేయు వాచర్ హౌస్ టాయిలెట్ నిర్మించుటకు	రు. 12400	రు. 185	రు. 15	2 నెలలు	కాంట్రాక్టు

పనులకు సంబంధించిన వివరములకు సంప్రదించండి.

యమ్మిగనూరు,
తేదీ: 9.2.77.

(సం) బి. సూర్యప్రకాశరావు,
అధ్యక్షులు.

FCI
ది ఫెర్టిలైజర్ కార్పొరేషన్ ఆఫ్ ఇండియా లిమిటెడ్
రామగుండం డివిజను
(ప్రభుత్వ యాజమాన్య సంస్థ)

కావలెను

అపరేషన్ థియేటర్ అసిస్టెంటు

ఉత్తమ స్కేలు : జీ: 290-8-370-10-460. మరియు యూనియన్ ఆఫ్ ఇండియాస్ పే రిస్ట్ రూల్సులో నెలకు అదనపు రూపాయి చొప్పున రూ. 450.

అర్హతలు మరియు అనుభవము : అభ్యర్థులు గుర్తింపుపొందిన ఆసుపత్రి నుండి గా ఆపరేషన్ థియేటర్ టెక్నీషియన్ గా ఆపరేషన్ థియేటర్ పనిలో అనుభవం కలిగి ఉండవలెను.

వయస్సు : 35 సంవత్సరాలు లోపు (యస్.సి./ యస్.టి.వారికి 40 సంవత్సరాలు లోపు). [illegible]

[illegible]

Advt. No. R/2/77

Printed and Published for Nageswara Rao Estates Private Ltd., by S. Nageswara Rao at the Andhra Patrika Press, Gandhinagar, Vijayawada-3. Editor: S. Radhakrishna, Vijayawada. Phones: 73667 & 73226.

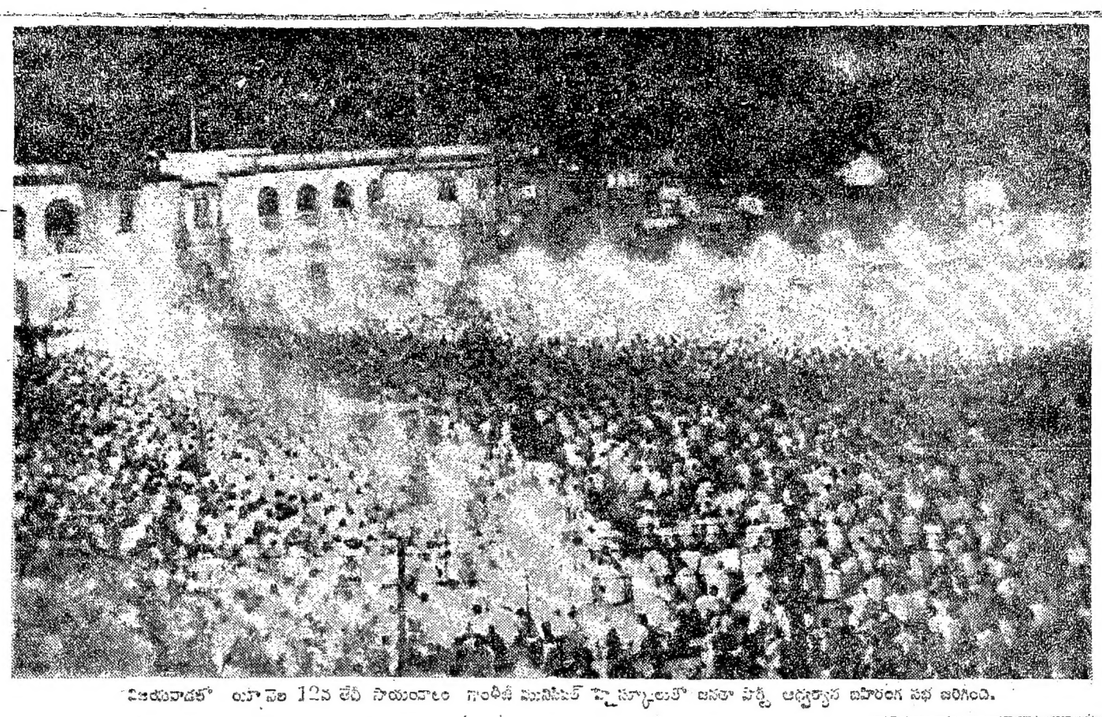

విజయవాడలో యీనెల 12వ తేదీ సాయంత్రం గాంధీజీ మునిసిపల్ స్కూల్సులో జనతా పార్టీ ఆధ్వర్యాన బహిరంగ సభ జరిగింది.

జనతా పార్టీకి వేసే ప్రతి ఓటు ప్రజాస్వామ్యానికి పునాదిరాయి : తెన్నేటి

[స్వకీయ వితరణి]

గుడివాడ, ఫిబ్రవరి 13 : ప్రజాస్వామ్య ప్రభుత్వం నెలకొల్పుటకై జనతా పార్టీ అభ్యర్థుల కే ఓటువేసి గెలిపించవలసిందిగా రాష్ట్ర జనతా పార్టీ అధ్యక్షులు శ్రీ తెన్నేటి విశ్వనాథం పట్టణంలోని ఆదివిక్ రాకెట్ వద్దనుండి బహిరంగసభలో ప్రజలను విజ్ఞప్తి చేశారు.

శ్రీ విశ్వనాథం తమ ప్రసంగంలో జనతా పార్టీకివేసే ప్రతిఓటు ప్రజాస్వామ్యానికి పునాది రాయి కాగలదనిఅన్నారు. నేడు దేశంలో నెలకొన్నది ప్రజాస్వామ్య ప్రభుత్వమా లేక నియంతృత్వ ప్రభుత్వమా అనే సమస్యపైనే ఎన్నికలు జరుగుతున్నాయని అన్నారు.

సభకు రాష్ట్ర జనతాపార్టీ కార్యదర్శి శ్రీ తుమ్మల చౌదరి అధ్యక్షత వహించారు. శ్రీయుతులు శ్రీ పట్టాభిరామేశ్వరరావు, శ్రీ కొమరగిరి కృష్ణమోహన్ రావు, సుందర సత్యనారాయణ, డాక్టరు యలమంచిలి శివాజీ తూమాటి బాలకోటేశ్వరరావు, వి. వి. యల్. నరసింహారావు, వై. లక్ష్మీ ప్రసాద్ ప్రభృతులు మాట్లాడుతూ ప్రజాస్వామ్య పరిరక్షణకు జనతా పార్టీని ప్రజలు బలపరచి, పార్టీ అభ్యర్థులను 75శాతంమందిగా విజ్ఞప్తి చేశారు. ప్రభుత్వ విధానాలను, ప్రభుత్వ నియంతృత్వ ధోరణిని నిశితంగా విమర్శించారు. గుడివాడ ఎ. యస్. ఎల్. కాలేజి చెందిన 35మంది విద్యార్థులు యువజన కాంగ్రెసు సభ్యత్వాన్ని వదిలి, జనతా పార్టీలో చేరుతున్నట్లు సంతకాలు చేసిన పత్రాన్ని శ్రీ తెన్నేటి శ్రీ వై. లక్ష్మీ ప్రసాద్ అందజేశారు.

జిల్లా యూత్ కన్వీనర్‌గా శ్రీయుతులు శ్రీ వై. లక్ష్మీప్రసాద్, ఎ. వి. యల్. నరసింహారావు, వి. సుబ్రహ్మణ్యేశ్వరరావును నిర్ణయించారు. [స్వ.వి.]

వివిధ ప్రాంతాల్లో కొందరు ప్రముఖుల నామినేషన్లు

న్యూఢిల్లీ, ఫిబ్రవరి 13 : లోకసభ ఎన్నికలకు నేడు ముగ్గురు కేంద్ర మాజీ మంత్రులు, రాజస్థాన్ మంత్రి ఒక్కరితో సహా నామినేషన్లు దాఖలు చేశారు.

మాజీ మంత్రులు రాజ బహద్దూర్ రాజస్థాన్‌లోని భరత్‌పూర్‌నుండి, లోక్ సేవక్ పక్షపాతుల కలకత్తానుండి, ఆర్థికశాఖ శ్రీ మూలి రాజస్థాన్‌లోని ఉదయపూర్ నుండి దాఖలు చేశారు.

అశోక్‌గెహ్లాట్ పక్షాన బెంగాల్ ప్రదేశ్ కాంగ్రెసు అధ్యక్షులు శ్రీ పిలాలు సింగ్ ధూర్ ప్రధాన ప్రత్యర్థి, దేవ్వా రాజస్థాన్‌లోని బాడర్ నియోజకవర్గాల నిమిత్తం జతపర్యవసుంతి పోటీ చేస్తున్నారు.

ఉత్తర ప్రదేశ్‌లో ఇంజనీరు నామినేషన్ దాఖలు చేసిన వారిలో మీరట్ నుండి సి. పి. ఐ. రాష్ట్రపక్ష అధ్యక్ష దీవంకర్ ఒకరు.

మధ్య ప్రదేశ్‌లో ఇంతవరకు నామినేషన్ల దాఖలుచేసిన 21 మందిలో కేంద్ర మాజీ సహాయ మంత్రి శ్రీ నీతిరాజ్ సింగ్ హోషంగాబాద్‌నుండి, రక్షణ శాఖ కార్యదర్శి శ్రీ రాణా బహదూర్ సింగ్ నిమిత్తం నామినేషన్ పత్రాలు దాఖలు చేస్తున్నారు.

ఒక నియోజకవర్గం నుండి మాజీ కాంగ్రెసు ఎం. పి. దాదా మహేశ్ రాం మోహన్ నామినేషన్ దాఖలుచేశారు. అదే నియోజకవర్గం నుండి కాంగ్రెసు మహిళ అభ్యర్థి [illegible] నామినేషన్ వేశారు.

అధికార పక్ష ప్రతిపక్ష ఇద్దరి నుండి [illegible] అభ్యర్థులు [illegible] ఎన్నికల్లో పోటీ చేస్తున్నారు.

తమిళనాడు అభ్యర్థులు అన్నా డి.యం.కె. అధ్యక్షుడు శ్రీ ఎం. జి. రామచంద్రన్ [illegible] ఎం. కరుణానిధి [illegible] ఎన్. వి. నటరాజన్ [illegible] ఎన్. పి. పి. [illegible] ఎన్. పి. [illegible] ఎన్. పి. [illegible] ఎన్